

しおり

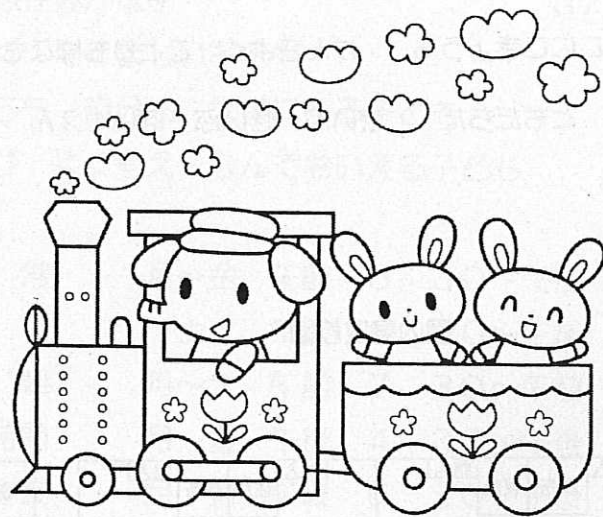

三郷町町立西部保育園

住 所 奈良県生駒郡三郷町立野北1丁目45番5号

電 話 0745-73-7634・7635

FAX 0745-73-7634

西部保育園のうた

中西 幸雄 作詞

千葉 宗次 作曲

- 1、しぎのやま みどりのなかに ぼくときみ わたしとあなた
 ヤッホーヤッホー こだまする せいぶ せいぶ ほいくえん
- 2、どろんこの おててつないで あそぼうよ おはなししよう
 もりかげで たのしいな せいぶ せいぶ ほいくえん
- 3、あおいそら にこにこきょうも げんきよく ことりもはなも
 ほらほらみんな ともだちだ せいぶ せいぶ ほいくえん

園内見取り図

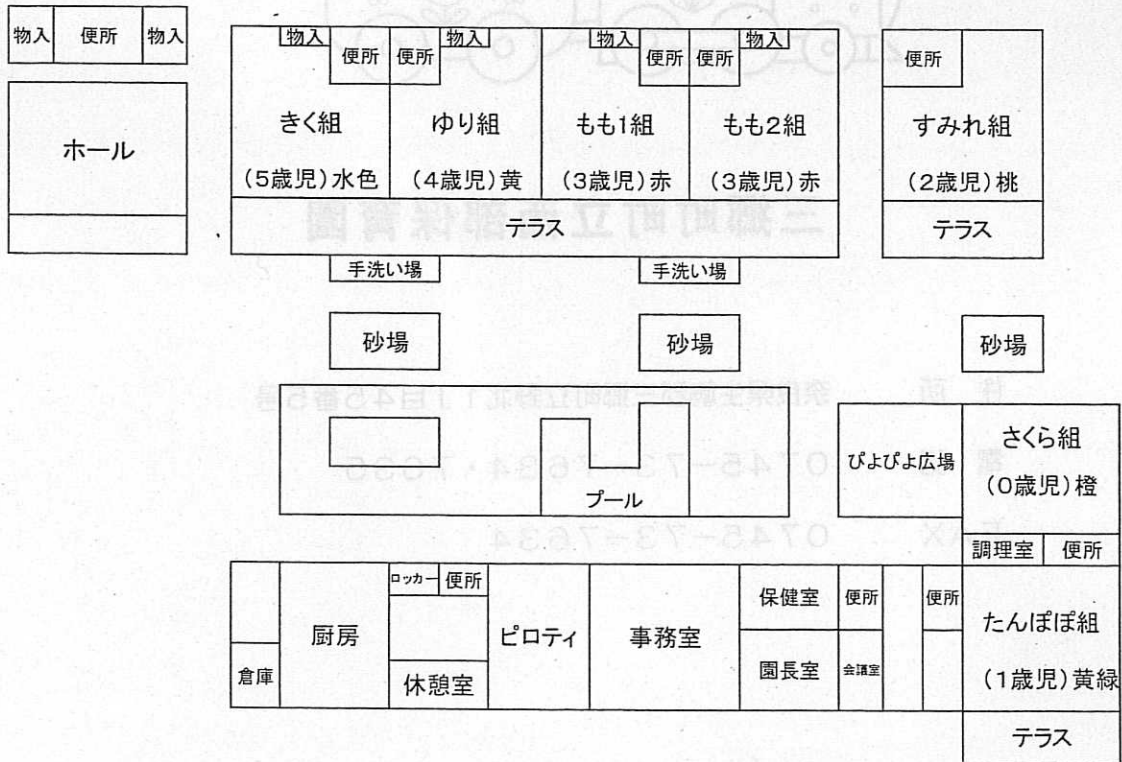

○名称 三郷町立 西部保育園
○所在地 生駒郡三郷町立野北 1 丁目 45-5
○電話 0745-73-7634
0745-73-7635
Fax 0745-73-7634



○めざす子ども像

健やかで感性豊かな子

- ・あかるく たくましい子ども
- ・ともだちも 自分も 大切にする子ども
- ・よく遊び よく考え なんでもいえる子ども

○保育時間

- | | | |
|---------|-----|------------------|
| (1) 通常 | 月～金 | 午前 8:30～午後 4:30 |
| | 土 | 午前 8:30～午後 12:00 |
| (2) 早朝 | 月～土 | 午前 7:30～午前 8:30 |
| (3) 長時間 | 月～金 | 午後 4:30～午後 6:30 |
| (4) 延長 | 月～金 | 午後 6:30～午後 8:00 |

※ 保護者の就労のため、長時間（早朝を含む）及び延長保育を希望する場合は所定の申込用紙に必要事項を記入の上申し込んで下さい。

(5) 土曜日午後の延長保育

第4土曜日を除き、午後4:00まで実施

但し、0歳児は、離乳食が完了するまで実施しない

※ 保護者の就労のため、土曜日の午後保育を希望される方については、上記同様に申し込みが必要です。

○入園年齢

生後満6ヶ月以降～就学までの子ども

○食育

栄養士による栄養計算された給食の提供、栽培活動から食への意識向上に加え、毎月一度わくわくデーというお弁当日を設けております。（幼児組のみ）保護者の愛情を感じながら食する子どもたちにとって楽しみなひと時です。また、保護者の皆さまにも「食を営む力」の形成にとっても重要である家庭での食生活を見つめる機会としてご協力をお願いいたします。

○ならし保育

無理なく園生活に慣れるため、3歳未満児の新入児は、下記の通りならし保育を実施いたします。

1日目 8:30~10:30

2日目 8:30~12:00

3日目 通常保育

※ 幼児クラス3歳以上の新入児は、初日のみ8:30~12:30 と、なります。

○その他

(1) 0・1歳児については、保健室にて検温をします。

有熱(37.5℃以上)の場合は、安静・治療が必要との理由から帰宅していただきます。

(2) 子どもの送り迎えについては、保護者の方でお願いします。

※保護者以外の方がお迎えに来られる場合は、必ず事前に連絡をお願いします。

平成30年度園児数と職員構成

(4月1日付)

クラス名	0歳児	1歳児	2歳児	3歳児	4歳児	5歳児	総数
	さくら	たんぽぽ	すみれ	もも	ゆり	きく	
園児数	6	11	31	31	14	22	115
担当保育士数	3	4	5	4	3	2	21

(定員 120名)

園長1・主任1・看護師1・栄養士1・調理員4

早朝延長保育担当3・家庭支援推進2

《主な行事》

4月	<ul style="list-style-type: none"> ・入園式 ・誕生会 ・保育参観 ・家庭訪問 	10月	<ul style="list-style-type: none"> ・園外保育（3, 4, 5歳児） ・給食参観及び试食会 ・文化祭出演（5歳児） ・誕生会
5月	<ul style="list-style-type: none"> ・誕生会 ・内科検診 ・園外保育（4・5歳児） 	11月	<ul style="list-style-type: none"> ・七五三参り（3・5歳児） ・やきいもごっこ ・誕生会 ・視力検査（3・4・5歳児）
6月	<ul style="list-style-type: none"> ・保育参観 ・歯科検診 ・誕生会 	12月	<ul style="list-style-type: none"> ・クリスマス会 ・もちつき ・誕生会 ・内科検診
7月	<ul style="list-style-type: none"> ・七夕会 ・プールあそび ・タベの集い（5歳児） ・誕生会 	1月	<ul style="list-style-type: none"> ・町内年長児交流会（5歳児） ・お茶あそび（3歳・5歳） ・保育参観 ・お店屋さんごっこ ・誕生会
8月	<ul style="list-style-type: none"> ・プールあそび及び参観 ・誕生会 	2月	<ul style="list-style-type: none"> ・節分行事 ・誕生会
9月	<ul style="list-style-type: none"> ・保育参観（祖父母） ・人権フェスタ（5歳児） ・運動会 ・誕生会 ・いもほり（4・5歳児） 	3月	<ul style="list-style-type: none"> ・生活発表会 ・お茶会（保護者へ披露） ・お別れ遠足（5歳児） ・誕生会 ・卒園式

※わくわくデー・・・毎月1回お弁当日となり3・4・5歳児が楽しい催しに縦割りで参加します！

※幼保交流会（5歳児参加）・・・南畑幼稚園との交流会（年5回）
町内の全幼保交流会（年1回）

※地域交流（5歳児参加）・・・高齢者とのふれあい・龍田大社の行事への参加など。

※お子さんのお誕生月にはお誕生会に、保護者の方々もご参加いただけます。

※文化祭は5歳児のみ参加します。



デイリープログラム 0歳児	時間	デイリープログラム 1・2歳児
<ul style="list-style-type: none"> ・順次登園 ・各保育室に移動 ・登園時に保健室にて検温後、入室する ・おやつ(9:30) ・好きな遊びをする 	8:30	<ul style="list-style-type: none"> ・順次登園 ・各保育室に移動 ・登園時に保健室にて検温後(1歳児)、入室する ・朝のしたく ・好きな遊びをする
<ul style="list-style-type: none"> ・個々に応じた保育(睡眠をとる子もいる) ・食事準備 	10:00	<ul style="list-style-type: none"> ・おやつ ・設定保育
<ul style="list-style-type: none"> ・授乳・食事(個々に応じた離乳食) (11:00) 	11:00	<ul style="list-style-type: none"> ・昼食準備
<ul style="list-style-type: none"> ・午睡 	11:15	<ul style="list-style-type: none"> ・昼食(11:30)
<ul style="list-style-type: none"> ・午睡 	12:30	<ul style="list-style-type: none"> ・午睡
<ul style="list-style-type: none"> ・おやつ 	15:00	<ul style="list-style-type: none"> ・おやつ
<ul style="list-style-type: none"> ・降園準備 ・順次降園 	15:30	<ul style="list-style-type: none"> ・降園準備
<ul style="list-style-type: none"> ・延長保育室に移動 	16:30	<ul style="list-style-type: none"> ・順次降園
		<ul style="list-style-type: none"> ・延長保育室に移動

《食事時間について》

- ★ 0-157をはじめとする食中毒の予防のため「調理した食品はすみやかに食べるように」と保健所の指導のもとに食事時間を決めさせていただいております。

《さくら組(0歳児)の食事時間について》

食事時間は11時からとなります。

- ★ 病院に行くなど、都合で遅れる場合は午前9時30分までに電話連絡をしていただき、さくら組(0歳児)は午前11時までに登園してください。
それ以上遅くなる場合は、食事を済ませてからの登園をお願いしております。

《乳児クラスの排便処理について》

- ★ 保育園では集団生活を送る乳児の抵抗力を考慮し、年間通して(感染症の流行しやすい時期も含む)汚物がついた下着や衣服は、簡易な洗浄のみでお返しさせていただきます。
ご了承ください。



デイリープログラム 3歳・4歳児（9月まで）・5歳児（7～9月）	時間	デイリープログラム 4歳児（10月から）・5歳児（7～9月を除く）
・各保育室に移動 ・朝のしたく ・好きな遊びをする	8:30	・各保育室に移動 ・朝のしたく ・好きな遊びをする
・遊びの話し合いをする ・設定保育	10:30	・遊びの話し合いをする ・設定保育
・昼食準備	11:25	・昼食準備
・昼食	11:30	・昼食
・午睡 3歳児 4歳児（9月まで）・5歳児（7～9月）	13:00	・好きな遊びをする ・午後の設定保育
・おやつ	15:00	・おやつ
・降園準備 ・一日の振り返りをする ・順次降園	15:30 16:20	・降園準備 ・一日の振り返りをする ・順次降園
・延長保育室に移動		・延長保育室に移動

《子ども達の服装について》

- ★ 乳児・幼児に関わらず、子どもたちは元気いっぱい遊びます。服装は汚れてもよく子どもにとって動きやすいものを選んで着せてあげてください。
- ★ お昼寝にシャツとズボンを着用します。持ち物の中に毎日入れておいてください。

《たんぱぽ組・すみれ組・もも組・ゆり組・きく組の食事時間について》

食事時間は11時30分からとなります。

- ★ 病院に行くなど、都合で遅れる場合は午前9時30分までに電話連絡をしていただき、午前11時30分までに登園してください。
それ以上遅くなる場合は、食事を済ませてからの登園をお願いしております。



○子育て支援事業について

地域の皆さんに次のような子育て支援をおこなっています。

・ぴよぴよクラブ

保育士による楽しい催しに参加いただくクラブです。

対象・・・4月現在で保育園に通っていない0歳～就学前までのお子さんと保護者

日時・・・毎月第1、3火曜日 午前10時～11時30分

・ぴよぴよ広場

お母さん同士でお話をしたり、お子さんと一緒に遊んだりするフリースペースです。

開放日時・・・毎週 月曜日～金曜日（木曜日・祝日は休み）

・ぴよぴよ相談

子育ての悩みなどの相談を受け付けています。

相談日・・・随時 午前10時～午後3時

・ぴよぴよ出前保育

保育士が地域の自治会館などに出かけ、たのしく親子で遊んでいただきます。

開催日：年間4回、広報でお知らせします。

○その他の特別保育について

- ・障がい児保育
- ・延長保育
- ・家庭支援推進事業
- ・途中入園
- ・地域子育て支援拠点事業
- ・一時預かり保育



せいぶほいくえん おやくそく 西部保育園のお約束

すこ 健やかな子どもたちの成長 せいちょう うながしたの えんせいかつ おく を促し楽しい園生活を送っていただくために、決められた

ほいくえん やくそく 保育園の約束です。ほごしゃ かたがた 保護者の方々には、りかい きょうりょくおねがい ご理解・ご協力お願いいたします。

そつえん 卒園する頃の我が子をイメージしながら、とも 大切に育てていきましょう…

おやくそく

- ① 9時30分までに登園する。
- ② 必ず、保護者同伴で登園
(園内まで保護者の責任で引率)
- ③ 駐車場は龍田大社とする。(路上駐車厳禁)
- ④ 園前の田んぼには入らない。
- ⑤ 保育園で必要のないもの(おもちゃ・シール等)は
持ってこない。
- ⑥ 4・5歳児は制服・体操服を着用する。
(目印のワンポイントは小さめに、
華やかなアップリケはつけない。)
- ⑦ 髪の毛を染める、パーマをかける、ラインを入れる
などしない。
- ⑧ マニキュアやシールなどを体につけない。
- ⑨ ピアス・ミサガ・エクステンション・カラーバンド
などのアクセサリーを身につけない。
- ⑩ 外靴は、運動しやすい運動靴をはく。



>き>の市 入大>の市なる1月廿 東洋市の園育絵画

園のなかで先生の指導を受けながら、子どもたちが描いた絵画を展示します。

お楽しみ会・園遊会・運動会、お正月の行事、おひなまつり、お雛会

お楽しみ会・園遊会・運動会、お正月の行事、おひなまつり、お雛会



*** >き>の市 ***

- ① 園庭のなかで描いた絵画
- ② 園庭のなかで描いた絵画
- (園庭のなかで描いた絵画)
- ③ 園庭のなかで描いた絵画
- ④ 園庭のなかで描いた絵画
- ⑤ 園庭のなかで描いた絵画
- ⑥ 園庭のなかで描いた絵画
- ⑦ 園庭のなかで描いた絵画
- ⑧ 園庭のなかで描いた絵画
- ⑨ 園庭のなかで描いた絵画
- ⑩ 園庭のなかで描いた絵画