

さんごう

SANGO TOWN

7

No.603

平成27年7月1日発行

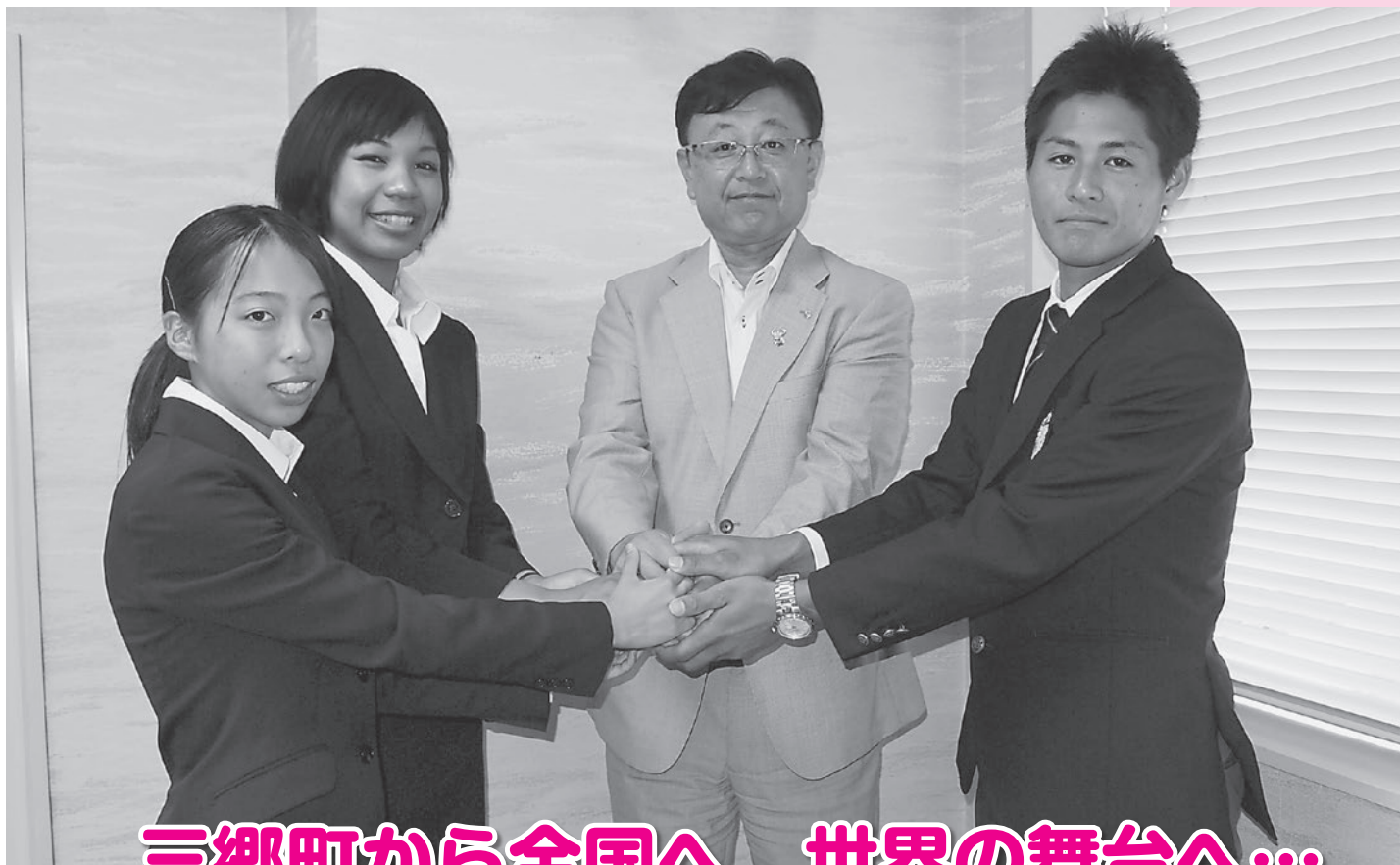

三郷町から全国へ 世界の舞台へ...

奈良学園大学の硬式野球部・陸上競技部の全国大会出場決定と、そして女子バスケットボール部のヌンイラさんの日本代表チームの代表選手に選ばれたことを受け、6月4日(木)に森町長を表敬訪問されました。

硬式野球部の松原主将(右端)・陸上競技部の石河^{いしご}さん(左端)は、共に全国へ向けて気合い十分。女子バスケットボール部のヌンイラさん(左より2番目)は、日本で12人しか選ばれない日本代表選手の1人で、7月4日(土)に韓国で行われる国際大会に出場されます。

森町長からは「本番では全力を発揮され、大舞台での活躍を期待しています！」と激励の言葉に選手のみなさんの「精一杯頑張ります！」の声に決意がみなぎっていました。

●
主
な
内
容
●

既存木造住宅の耐震改修費用を助成します ... 2~3

差別をなくす町民集会にご参加ください 4

平成27年度からの介護保険料が決定しました 5

三郷町プレミアム付商品券の販売を行います 17

平成27年度非核平和事業にご参加を 17



三郷町イメージキャラクター
たつたひめ

既存木造住宅の耐震改修費用を助成します

地震時での倒壊を防ぐためには、住宅の耐震化は大切な備えのひとつです。

そこで、耐震診断の結果に基づき、住宅の所有者が行う木造住宅耐震改修工事の費用の一部を助成します。



対象建築物

町内で次のすべてに該当する住宅

- ① 昭和56年5月31日以前に着工された木造（原則として在来軸組工法のもの）一戸建ての住宅、長屋及び共同住宅（店舗等の用途を兼ねるもので、店舗等の用に供する部分の床面積が延べ床面積の2分の1未満のものを含む）。
- ② 延べ床面積が概ね250㎡以下のもの。
- ③ 地階を除く階数が2以下のもの。

対象者

既存木造住宅の所有者（共有の場合は、共有者全員の合意による代表者）で町税を滞納していない方。

対象工事

既存木造住宅の耐震性能の向上を目的とし、耐震診断の結果に基づいて行われる工事（同時に行われるリフォーム等の工事を除く）で、次のいずれかに該当する工事。

- ① 構造評点が1.0未満の既存木造住宅を1.0以上に改修する工事。
- ② 構造評点が0.7未満の既存木造住宅を0.7以上に改修する工事。
- ③ 2階建て既存木造住宅の1階を改修する工事で1階の構造評点が0.7未満であるものを0.7以上に改修する工事。

耐震改修工事費

50万円以上87万円未満

補助金額 20万円

87万円以上217万4千円未満

補助金額 耐震改修工事費に0.23を乗じて得た額（千円未満の端数は切り捨て）

217万4千円以上

補助金額 50万円



募集期間

7月1日～10月30日（土・日曜日、祝日を除く）午前8時30分～午後5時15分

募集戸数

5戸（募集戸数に達し次第終了）

注意事項

助成を希望される方は、事前に電話（☎43-7342）もしくは窓口にて必ずご相談ください。

- ・申請は、建築業者と工事に関する契約を締結する前に行ってください。
- ・工事中している場合や、工事が完了している場合は、対象とはなりません。
- ・50万円未満の耐震改修工事は、対象とはなりません。
- ・当該事業で、戸別訪問による勧誘は一切、行っておりません。
- ・詳しくは、都市整備課まで。





あなたの家は大丈夫？

耐震改修支援事業補助金交付申請の手続き

都市整備課

補助金の申し込みをされる方

建築事務所又は建築業者

条件等の確認

事前相談

耐震診断の実施

耐震診断につきましては、町の支援制度があります。無料で受診できます。ただし、募集戸数に限りがありますので、都市整備課にご相談ください。

耐震診断の発注

耐震診断報告書の作成

耐震改修実施設計の発注

耐震改修実施設計の実施

成果品の受領

成果品の作成

工事費の見積書依頼

工事費算出

見積書等の受領

工事設計確認書の作成

交付申請書の提出

交付申請書の受付

交付決定通知書の受領

交付決定通知書の発行

耐震改修工事の契約

工事着工届の受付

完了書類等の受領

完了書類等の受領

実績報告書の提出

実績報告書の受付

確定通知書の受領

確定通知書の発行

耐震改修工事の施工
耐震改修工事の完了
完了書類の作成
工事完了検査確認書の作成



まずは、耐震診断から
—費用は「無料」です—

奈良県木造住宅耐震診断員登録要項に基づき登録された有資格者（一級建築士）が行う「一般診断法」による耐震診断です。

対象住宅

町内で、次の全てに該当する住宅
①昭和56年5月31日以前に着工された木造（原則在来軸組工法のもの）一戸建ての住宅、長屋、共同住宅（店舗等の用に供する部分の床面積が延べ床面積の2分の1未満のものを含む）
②延べ床面積250㎡以下のもの。
③地階を除く階数が2以下のもの。

募集戸数

5戸（申し込み多数の場合は抽選）

募集期間

7月1日～31日（土・日・祝日を除く）午前8時30分～午後5時15分
※希望される方は、事前に電話もしくは窓口で、必ずご相談ください。
※直接業者に耐震診断を依頼された場合は対象とはなりません。
※当該事業では、戸別訪問による勧誘は、一切、行っておりません。詳しくは、都市整備課まで。

第10回特別弔慰金が支給されます

戦没者等の死亡当時のご遺族のうちで、平成27年4月1日において、公務扶助料や遺族年金等を受ける方がいない場合に、額面25万円、5年償還の記名国債が支給されます。

対象となるのは次の順番による先順位のご遺族お一人です。

1. 弔慰金の受給権者
2. 戦没者等の子
3. 戦没者等の死亡当時生計関係を有しており、かつ、戦没者等と氏が同じである①父母②孫③祖父母④兄弟姉妹
4. 前記3以外の①父母②孫③祖父母④兄弟姉妹
5. 前記1から4以外のご遺族で、戦没者等の死亡時まで引き続き1年以上の生計関係を有していた三親等内の親族

請求期限・平成30年4月2日

申請方法等は、福祉政策課までお問い合わせください。



差別をなくす町民集会に ご参加ください

入場
無料

とき 7月11日(土)

午後1時 開場 / 午後1時30分 開演

ところ 文化センター・文化ホール

地球のステージ4

医師の桑山紀彦さんが世界の紛争・災害地域をめぐり、そこで出会った人々の姿を、オリジナルの歌とハイビジョンの映像で織りなす

映像と音楽のライブステージ



- 人権ポスター・男女共同参画パネル展示
- 展示即売会
 - ・地場産業（健康履ミサトっ子）
 - ・ちいろば園

※手話通訳、OHP も行います。

お問合せは人権施策課（☎43-7315）まで。



◀桑山 紀彦さん

65歳以上の

平成27年度からの 介護保険料が決定しました

65歳以上の方の介護保険料は、介護保険法により3年ごとに見直しをすることとなっています。この度、平成27年度から29年度までの3年間で必要となる介護サービスの必要量を基に、新しい介護保険料が決定しました。なお、今回の改正では、所得段階がこれまでの6段階から9段階に見直されました。平成27年度から29年度の所得段階別介護保険料は、次のとおりとなります。

(平成27年度～29年度)

所得段階	対象者	保険料率	保険料額	
			年額(円)	月額(円)
第1段階	○生活保護被保護者、世帯全員が住民税非課税の老齢福祉年金受給者、世帯全員が住民税非課税かつ本人年金収入等が80万円以下の方	基準額×0.45	28,350	2,363
第2段階	○世帯全員が住民税非課税で本人年金収入等が80万超120万円以下の方	基準額×0.75	47,250	3,938
第3段階	○世帯全員が住民税非課税で本人年金収入が120万円超の方	基準額×0.75	47,250	3,938
第4段階	○本人が住民税非課税(世帯内に住民税課税者がいる場合)で本人年金収入等が80万円以下の方	基準額×0.9	56,700	4,725
第5段階	○本人が住民税非課税(世帯内に住民税課税者がいる場合)で本人年金収入等が80万円超の方	基準額×1.0	63,000	5,250
第6段階	○本人が住民税課税で合計所得金額が120万円未満の方	基準額×1.2	75,600	6,300
第7段階	○本人が住民税課税で合計所得金額が120万円以上190万円未満の方	基準額×1.3	81,900	6,825
第8段階	○本人が住民税課税で合計所得金額が190万円以上290万円未満の方	基準額×1.5	94,500	7,875
第9段階	○本人が住民税課税で合計所得金額が290万円以上の方	基準額×1.7	107,100	8,925

介護保険制度の主な改正点

(平成27年8月～)

●一定以上所得者は

利用者負担が2割に



一定以上所得者(本人の合計所得金額が160万円以上で、同一世帯の第1号被保険者の「年金収入+その他の合計所得金額」が単身世帯で280万円以上、2人以上世帯346万円以上)がサービスを利用したときの利用者負担が1割から2割になります。
「介護保険負担割合証」が発行されます。

●高額介護サービス費の

一部上限額が新しく

同じ月に利用した介護保険の利用者負担が一定額を超えたときに支給される「高額介護サービス費」の利用者負担段階区分(所得などに応じ

●食費・居住費の補足給付の適用条件が変わります

た区分)に、「現役並み所得者(同一世帯に課税所得金額145万円以上の方がいて、年収が単身383万円以上、夫婦520万円以上)」を新設し、上限額を設定します。現役並み所得者に相当する方がいる世帯は、月額37,200円から44,400円に引き上げられます。また、その他の方の上限額については、据え置きとなります。

低所得の施設利用者のうち、配偶者が住民税課税者である場合、預貯金などが一定額(単身1,000万円、夫婦2,000万円)を超える場合などは、食費・居住費の補足給付は受けられなくなります。



(健康課)

全国の大舞台へー

5月17日(日)、23日(土)に健民グラウンドで、「第29回全日本小学生女子ソフトボール大会 奈良県予選」が行われ、三郷北ボンバーズ(三郷町スポーツ少年団ソフトボール部)が優勝されました。

三郷北ボンバーズは、6年生と5年生を中心に11名で構成されており、みんな頑張り屋さんで、日頃から一生懸命、練習に励んでいます。

決勝戦では昨年に敗れた広陵町スポーツ少年団と最後までもつれる熱戦の末、6対5で見事に勝利を収めました。

7月30日(木)から富山県富山市で行われる「第29回全日本小学生女子ソフトボール大会」に、奈良県代表として出場されます。

選手の皆さんの健闘をお祈りしますー。

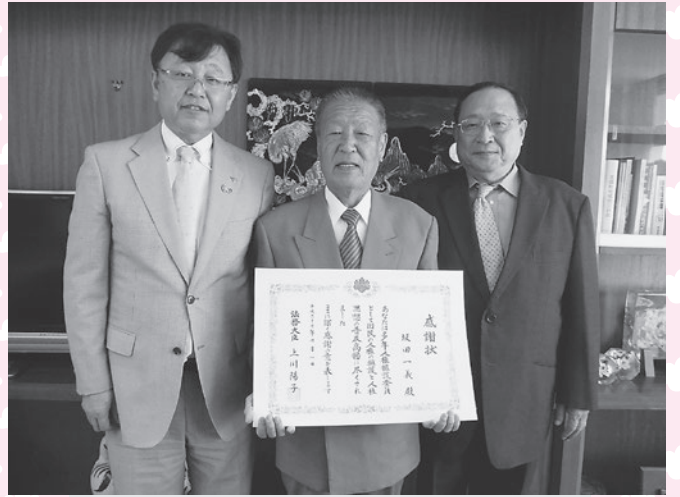

▲森町長 ▲坂田一義さん ▲人権擁護委員 寺内一秀さん

法務大臣より感謝状が贈呈ー

三郷町在住の元人権擁護委員 坂田一義^{かずよし}さんが、法務大臣より感謝状が贈られ、5月1日(金)に森町長を表敬訪問されました。

坂田さんは4期10年にわたり、人権擁護委員を務められ、住民のみなさんの相談に真摯に対応していただき、今回の受彰となりました。

また、福祉施設における相談や、街頭での啓発活動にも積極的に取り組まれ、人権擁護委員の活動にも大きく貢献されました。

これまでの活動で心がけていたことをたずねると「困った時はお互い様。困っている人を見かけると放っておけない。泣いても1日、笑っても1日。楽しくいこうという気持ちで頑張ってきました。」とのこと。坂田さんの温かい人柄が活動の原動力になっていたのではないのでしょうかー。

本当に10年間、おつかれさまでした。



くらしに役立つ生活情報

「老人ホーム入居権」詐欺にご注意!

有料老人ホームや介護施設などに入居する権利(以下「老人ホーム入居権」)に関する詐欺が増加しています。

全国の消費者センターへの相談は、平成25年は82件だったものが、26年は235件と3倍近くまで急増、27年は3月時点で既に125件を数えています。被害者の大半が60歳以上、その8割を女性が占めています。

◆その手口

同じ詐欺グループが、色々な人物に役割分担して電話をかけてきます。「入居できなくて困っている人がいる」などと言い、人助けだと思わせて高齢者に老人ホーム入居権を購入させようとする極めて悪質な手口です。「名義を貸すだけ」と言いつつ、後から様々な口実で金銭を要求されます。一度支払ってしまうと取り戻すことは極めて困難です。不安に感じても絶対に払ってはいけません。

①電話の相手(A社)は証券会社、銀行、商社、外食産業などの実名を名乗っている場合が多く、「あなたに老人ホーム入居権があるのだが不要なら譲ってほしい」と持ちかけてきます。②話を断ると「介護が必要なのに老人ホームへ入れない人のために名義を貸してほしい」「現在建築中のホームはこの地域の人が買えないので、代わりに買ってもらえないか」などと言っ

犯罪や非行を防止し、立ち直りを支える地域のチカラ

罪を犯した人が元々住んでいた街、その家族、取り巻く環境といった、個々の事情を良く知る地域の人々だからこそできることがあります。実際にたくさんの方が関わり、立ち直ろうとする人を支えています。安心・安全な社会を実現するには、こうした更生保護の取組が必要です。地域の皆様のご理解とご協力をお願いいたします。



更生保護ボランティアとしての直接的な支援

保護司としての支援

罪を犯して保護観察を受けることになった人の生活を見守り、様々な相談にのるほか、時に助言なども行う民間ボランティアです。犯罪を予防するための地域活動などにも取り組んでいます。

協力雇用主

過去に罪を犯したことを承知のうえで雇用し、その立ち直りを支援する事業主です。

更生保護施設

刑務所出所後、帰る場所がない人たちに宿泊場所を提供し、自立に向けた生活指導を行う民間の施設です。

更生保護女性会

女性の立場から、地域における犯罪予防の活動や、子ども達の健全育成のための子育て支援活動などを行うボランティアです。

BBS会

様々な問題を抱える少年と、兄や姉のように身近な立場で接することで、少年の成長を助ける青年ボランティア団体です。

立ち直りへ



「更生保護」って知ってる？

- 1、安全な社会のため、犯罪や非行をした人の立ち直りを支える取り組みです。
- 2、「立ち直りを支え、再犯を防ぐ」ことが地域の安全をまもります。
- 3、地域の安全をまもるには、「地域のチカラ」が必要です。

社会を明るくする運動

「社会を明るくする運動」にたくさんの方が取り組んでいます。犯罪や非行のない地域社会を築くために、全国で取り組まれている運動です。犯罪や非行をした人は償いを経て、やがて社会に戻ってきます。過ちを繰り返すことのないよう、立ち直ろうとする人の改善更生について広く理解を得られるよう活動しています。

詳しくは、社会を明るくする運動奈良県推進委員会（☎0742-23-4869）までお問い合わせください。

てきます。

③了承すると、老人ホームから「名義貸しはインサイダー取引で犯罪行為になる」と脅され、A社から「名前を間違えて送ってしまった。あなたも警察に捕まるかも知れない。表ざたにしなため示談金を立て替えて欲しい」と言われ、指示されるがまま現金を送ってしまうとその後、A社や老人ホームに電話をしても繋がりません。

被害に遭わないため

- ・「代わりに申し込んで」「名義を貸して」「あなたの名前で買った」などと持ちかけてくる不審な電話は詐欺です。相手にせずすぐに電話を切ってください。
- ・業者とやりとりしてしまっても、話をうのみにせず、絶対にお金を払わないでください。
- ・すぐに消費生活センター等に相談してください。
- ・日頃から家族や身近な人による高齢者への見守りが大切です。



消費生活のご相談は

とき 水曜日 午後1時～4時

第4水曜日 午前10時～正午

午後1時～4時

ところ 役場2階・住民相談室

相談員 宝持 義昭

【申請して承認されるとその期間は・・・】



※1【1/4納付】【半額納付】【3/4納付】の承認を受けた場合、その一部の保険料を納付されないと、その承認期間は保険料未納期間となりますのでご注意ください。

※2追納する場合の保険料額は、免除などを受けた期間の翌年度から起算して3年度目以降に追納すると、承認を受けた期間の保険料額に経過期間に応じた加算額が上乗せされます。

★国民年金に関するお問い合わせは－

○役場・保険課 ☎43-7325

○日本年金機構奈良年金事務所 ☎0742-35-1370

大和高田年金事務所 ☎0745-22-3531

桜井年金事務所 ☎0744-42-0033

そんな時、利用していただきたいのが「保険料免除制度」です（学生の方は「学生納付特例制度」）。免除制度には、一年間の保険料が免除される「全額免除」や、納付可能な額を納めて不足分だけを免除する「一部免除」のほか、30歳未満の方には「納付猶予」もあります。未納のままにすると老齢年金や、いざという時に障害年金・遺族年金が受けられないといったことにもなりかねません。

今年度の免除申請の受付は、7月1日（水）から役場・保険課で開始しますので、必ず免除（猶予）申請を行ってください。

【ご注意ください】

前年度の申請の際、継続申請の申し出をされた方で、審査結果が承認だった方は、この手続きは不要です（失業・災害などで免除・猶予を受けた方、一部免除の承認の方を除きます）。

また、申請をされても所得申告をされていないかったり、ご本人などの前年中の収入状況により、承認されない場合もあります。

※「保険料免除制度」には、所得額による審査があります。審査結果（承認・却下）は、日本年金機構から後日郵送でお知らせします。（保険課）

7/1(水)
免除申請の受付を始めます！

●承認期間
7月～翌年6月

●申請時の持ち物
年金手帳・印鑑

※転入されている場合は、所得証明書が必要な場合があります。

自営業の方や、20歳以上の学生の方も加入対象となっている国民年金制度では、保険料を毎月納めることになっています。

しかし、諸事情により、「保険料の支払いができない」という方もおられると思います。

後期高齢者医療制度
新しい保険証をお届けします

75歳以上の方が加入されている後期高齢者医療制度の保険証の有効期限が、7月31日（金）までとなっておりますので、「新しい保険証」を7月中旬から簡易書留でお届けします。お手元に届きましたら記載内容をご確認いただき、大切に保管してください。

なお、有効期限が過ぎた「古い保険証」はハサミで切るなどして処分してください。

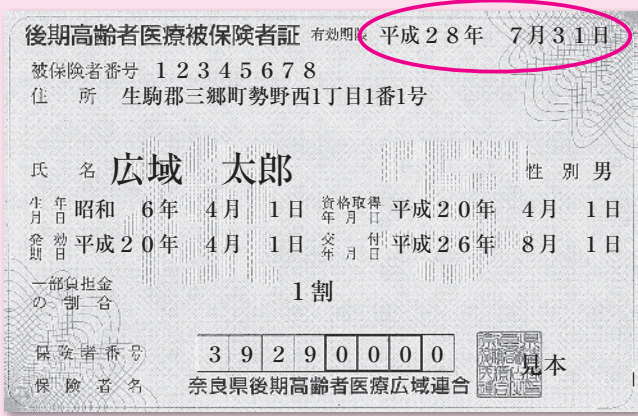

これが新しい保険証です。右上の有効期限が「平成28年7月31日」となっています

三郷町職員採用試験を実施します



受付期間 7月24日(金)～
8月14日(金)

午前9時～午後5時

(土・日曜日を除く)

受付場所 三郷町役場・総務課

(役場本庁2階)

試験日 9月20日(日)第1次試験

※試験実施要項は7月1日(水)から配布しています。

(ホームページからもダウンロード可能)

※お問い合わせは総務課

(☎43-7311)まで。

試験区分	一般事務職：上級	土木職・建築職	保育士 幼稚園教諭
受験資格	昭和61年4月2日から平成6年4月1日までに生まれた方で学校教育法に基づく4年制大学を卒業又は平成28年3月31日までに卒業見込みの方。	①昭和58年4月2日から平成6年4月1日までに生まれた方。 ②学校教育法による大学(短期大学を除く)又は大学院において、土木又は建築(住環境、インテリアを除く)を専攻し卒業(修了)した人。又は平成28年3月31日までに卒業(修了)見込みの方。 上記資格①及び②を満たす方	平成28年4月1日現在、25歳以下の方で保育士の資格及び幼稚園教諭の免許を取得している方。又は平成28年3月31日までに取得見込みの方。
募集人員	2人	2人	2人
※ただし、地方公務員法第16条に該当する人は受験できません。			
試験内容	「一般事務職：上級」・「土木職・建築職」 第1次試験：①教養試験(上級) ②適性検査 ③事務能力検査 ④論文試験 第2次試験：集団討議面接試験(第1次試験合格者のみ) ※10月10日(土)に実施します。 第3次試験：個人面接試験(第2次試験合格者のみ) ※10月31日(土)に実施します。		
	「保育士・幼稚園教諭」 第1次試験：①教養試験(中級) ②適性検査 ③事務能力検査 ④論文試験 第2次試験：保育実技及び個人面接試験(第1次試験合格者のみ) ※10月13日(火)～20日(火)の平日に実施します。		
試験会場	三郷町役場・三郷町立図書館 他		
初任給	「一般事務：上級」・「土木職・建築職」：174,200円 「保育士・幼稚園教諭」：154,800円 ※「三郷町一般職の職員の給与に関する条例」の規定により、経験年数等を考慮した調整措置があります。		
採用日	平成28年4月1日付		
勤務	時間：午前8時30分から午後5時15分まで 場所：役場本庁・出先機関		
手当等	期末、勤勉手当・その他手当支給		
保険等	奈良県市町村職員共済組合加入		

※提出書類等、その他詳細につきましては、「三郷町採用試験実施要項」をご覧ください。

保険料はどうなるの？

保険料は、毎年7月に決定します。7月中旬に保険料決定通知書をお届けしますので、次のことにご注意ください。

●年金から納めていただく方

10月・12月・2月に支払われる年金からお支払いいただく保険料の金額が記載されていますので、ご確認ください。

●口座振替で納めていただく方

第1期の引き落とし日は7月31日です。毎月、月末または月初にご指定の口座から引き落としとなりますので、ご確認ください。

●納付書で納めていただく方

保険料決定通知書とともに、納付書をお届けします。各納期限までに、金融機関または役場・会計課で納めてください。また、納付方法を口座振替に変更される方は、役場・保険課へお申し出ください。



(保険課)

生活を豊かにする文化情報

文化センター

ホームページ <http://kir021774.kir.jp/alice/> ☎72-4461

平成27年10月分の施設使用申請の受付は7月1日(水)午前9時から文化センター2階研修室(1)で行います。
平成27年11月分の受付は8月3日(月)です。
7月の休館日は26日(第4日曜日)です。
文化センターの施設を使用される場合は、使用日の前日までに使用許可申請書を提出してください。
(文化ホールは使用日の7日前まで)

(公財)三郷町文化振興財団

文化センターの施設使用

毎月の初日(土・日曜日、祝日の場合は翌日または翌々日)に、受付を行います。受付は、午前9時から行いますので、文化センター2階・研修室へお越しください。

当日は、お申し込みいただいた使用施設および使用時間を調整し、重複した場合は当事者間での話し合い、または抽選により決定します(受付開始から終了までは30分程度かかります)。

受付終了後は、使用日の属する月の3か月前から使用日の前日まで随時申込可能です(文化ホールは6か月前から使用日の7日前まで随時申込可能です)。



さんごろう大衆演劇祭り

「劇団春陽座」 in さんごろう 三郷町での公演決定!

座長 澤村心、澤村かずま 他
演目 人情芝居、豪華絢爛舞踊ショー

とき 8月8日(土)

午後1時30分 開場
午後2時 開演

ところ 文化センター・文化ホール
入場料 前売1000円(座席指定)
当日1300円(座席指定)

チケット好評発売中!
※未就学児の入場はご遠慮ください。



新宿ともしび 「うたごえ喫茶」 in さんごろう 「うたごえ喫茶」のメンバーが三郷町で出前公演!

とき 9月5日(土)

午後1時30分 開場
午後2時 開演

ところ 文化センター・文化ホール
入場料 前売1000円(自由席)
当日1300円(自由席)

※料金には歌集代、飲み物代が含まれています。

7月21日(火)午前10時から文化センター窓口にてチケット発売開始。
※先着100名様に前売特典あり。
※未就学児の入場はご遠慮ください。

市民劇場さんごろう混声合唱団

第11回定期演奏会

入場整理券配布中

無料

とき 7月5日(日)

午後1時30分 開場
午後2時 開演

ところ 文化センター・文化ホール

指揮 河田早紀

伴奏 坂口真規子

曲目 モーツァルトが旅した街のやさしい歌たち

アヴェ・マリア

オラトリオ「メサイア」より「ハレルヤ」 他

問合せ 市民劇場さんごろう混声合唱

団代表 森川征浩

☎090-9714-2502



(公財)三郷町文化振興財団助成事業

夏のウォーターパーク

7月4日(土)屋外プールスタート!

三郷町ウォーターパーク 夏期屋外プール開催日

7月						
日	月	火	水	木	金	土
			休	2	3	4
5	6	7	休	9	10	11
12	13	14	休	16	17	18
19	20	21	22	23	24	25
26	27	28	29	30	31	

8月は休まずに営業
(屋内・屋外共に開催)

9月						
日	月	火	水	木	金	土
		1	休	3	4	5
6						

毎朝 9:30 開場

■ 色 屋内・屋外開催日

日・月・水・木… 9:30～16:30

火・金・土… 9:30～20:30

16時30分以降は屋内プールのみ。

屋外プール開催時は1時間ごとに10分間の休憩を行います。

■ 色 屋内開催日

日・月・木… 9:30～12:00

13:00～16:30

火・金・土… 9:30～12:00

13:00～16:00

17:00～20:30

夏 SPECIAL

No.1

【夏期平日限定の入場券の前売り券販売】

大人(高校生以上) 700円⇒400円

子ども 300円⇒200円

販売期間 7月2日(木)～17日(金)

※水曜日は休館日のため除きます。

No.2

【夏期平日限定の割引券の配布】

土曜日、日曜日、祝日に入場券を購入し入場された方を対象に、入場券の裏に次回利用時に使用できる割引印を押印します。

割引価格 大人(高校生以上) 200円引き

子ども 100円引き

※①・②共に8月9日(日)～16日(日)の期間を除く平日限定で、**使用期限は8月31日(月)まで**です。割引チケットの併用はできません。

暑い日差しが照りつけて、思わず水辺が恋しくなる季節が今年もやってきました。そんな暑い夏を、家族や友達で一日たっぷり、「ウォーターパーク」で楽しんでみませんか。8月は休まずに営業します!

守ってくれる人募集!!

戦国武将・松永久秀の居城であった「信貴山城」。1577(天正5)年織田信長との戦により廃城となるも、現在でも当時の屋敷跡などの遺構が数多く残っています。この松永屋敷跡地内で倒木や伐採した雑木等の整理、清掃作業、森林保全作業などを一緒に手伝っていただける、お城や歴史が好きで健康に自信がある方を募集します。

とき 7月18日(土) 午後2時～4時頃

※雨天中止

ところ 信貴山城址(松永屋敷跡周辺)

集合 午後1時

信貴山観光iセンター

※当会にてボランティア保険に加入

持ち物 軍手、動きやすく汚れても良い服装、丈夫な靴(長靴)、タオル、水筒など

※作業道具類は主催者側で準備します。

主催 NPO法人信貴山観光協会信貴山城址保全研究会

申込方法 郵便番号・住所・氏名・年齢・電話番号を左記までご連絡ください。

さい。

申込締切 7月11日(土)

NPO法人信貴山観光協会

(午前10時～午後5時)

☎ 0745-44-9855

FAX 0745-44-9856

『信貴山城址保全研究会清掃ボランティア募集係』

SPORTS & CULTURE

各種スポーツ & 文化クラブ

みんなで楽しみましょう

～クラブ・教室 etc のご案内～



▶ 三郷町体育協会加盟団体一覧

♪ 詳細については各連絡先にお問い合わせください。♪

	連盟 (種目)	団体名	代表者または 担当者の連絡先	主な活動施設	活動曜日	活動時間
1	健康体操	トリム体操	熊谷喜久子 32-6319 浦島 紀子 73-7953	スポーツセンター スポーツセンター	月 火	13:30~15:00 10:00~11:30
2		ほっと体操	岡井 珠世 57-0100	スポーツセンター	月/木	月 9:30~11:00 木 9:30~11:00 11:00~12:00
3		健康体操 GLEEM	阪田アツ子 73-4831	スポーツセンター	木	10:00~11:00
4	卓球	みさとくらぶ	吉村 行弘 72-5133	スポーツセンター	月/火/木/ 金/土/日	月/火/木/金/土 18:00~21:00 日 9:00~12:00
5		レディースみさと	藤野 弘美 73-9177	スポーツセンター	月/火/木	9:00~12:00
6		悠遊卓球みさと	坂田 正義 73-4706	スポーツセンター	水/金	9:00~12:00
7	バレーボール	美松ヶ丘クラブ	松浦久二子 090-1070-0553	三郷北小体育館等	日	9:30~12:00
8		ガッツ信貴	奥野 直子 31-4714	スポーツセンター等	日	9:00~12:00
9	ソフトテニス	信貴クラブ	吉川 卓男 32-2598	健民グラウンド テニスコート	火/木/土/ 日	9:00~13:00
10	フリーテニス	三郷町そよかぜ クラブ	大橋 伸子 45-2953	スポーツセンター	月/木	13:00~17:00
11	バウンドテニス	B T 三郷クラブ	板崎 江治 32-1728	スポーツセンター	木/土	13:00~17:00
12	インディアカ	三郷エンジェル	唐木 栄子 31-2732	スポーツセンター	木	18:00~21:00
13	ターゲットバード ゴルフ	ターゲットバード ゴルフクラブ	建石 幸雄 73-2148	中央公園 多目的広場	月/水/木	月/9:00~12:00 水/木13:00~16:00
14	ソフトボール (男子)	町内8チームあります	北野 康夫 32-2098	← 詳細に関しては左記代表者にお問い合わせください。		
15	ソフトボール (女子)	三郷クラブ	高田 秀子 73-4525	勢野グラウンド	日	9:30~12:00
16		三郷みさとクラブ	桑満 幸和 72-4780	中央公園多目的広場等	土もしくは日	13:30~17:00
17	グラウンドゴルフ	東部地区	竹島 一三 73-2545	夕陽ヶ丘住民広場	月/水/木	9:00~10:30
18		美松ヶ丘同好会	安部 正明 73-6097	美松ヶ丘中央児童公園	火/金	9:00~10:30
19		信貴ヶ丘同好会	絹川 三芳 32-8988	信貴ヶ丘児童公園	月/火/金	9:00~10:30
20		龍田クラブ	大林美智子 73-4732	健民グラウンド	火/金	9:00~11:30
21		立野地区 GG 同好会	森口 寧夫 32-2715	健民グラウンド	月/木	9:00~11:30
22		サンゴルフ	法貴 和信 090-8385-1769	健民グラウンド	月/金	9:00~11:30
23	勢野 GG 同好会	平山 繁利 73-2498	中央公園多目的広場	火/木/金	9:00~12:00	
24	坂根 GG クラブ	橋本 喜良 72-6024	健民グラウンド	火	9:00~11:00	

▶ 三郷町スポーツ少年団加盟団体一覧

1	少林寺拳法	奈良信貴支部	川口 宗勇 32-0955	スポーツセンター等	月/金	17:30~19:30
2	卓球	みさとくらぶ	吉村 行弘 72-5133	スポーツセンター	月/火/木/ 金/土/日	月/火/木/金/土 18:00~21:00 日 9:00~12:00
3	学童軟式野球	三郷北イーグルス	渡邊 英範 31-7206	三郷北小学校等	土/日	9:00~17:00
4		三郷 T F B	山本 雅士 31-4900	三郷小学校等	土/日	9:00~17:00
5	サッカー	三郷 F C	中岡 秀訓 090-3162-3988	カルチャー広場等	火/水/木/ 土/日	火/水/木 17:30~19:30 土/日 9:00~12:00
6		DMC JOY	公文 剛一 090-3429-0759	中央公園多目的広場等	土/日	9:00~12:00
7	ソフトボール (女子)	三郷北ボンバーズ	田中 伸一 73-4082	勢野グラウンド等	土/日	9:00~17:00
8	剣道	三郷剣道協会	田中 靖子 080-3107-3929	三郷中学校等	火/金/土	19:00 (土のみ 18:00)~21:00
9		奈良誠心館	坂東 貴美 31-6012	木/三郷中学校 土/スポーツセンター	木/土	木/19:00~21:00 土/14:00~17:00



▶ 三郷町文化協会加盟団体一覧

No.	団体名	連絡先	活動場所	活動日	活動時間
1	油彩絵画部	佐藤 靖 72-4768	文化センター	第2・4土曜日	13:00~17:00
2	水墨画 & 水彩基礎講座	中野香代子 72-5861	文化センター	第1・3 火曜日	10:00~12:00
3	幸泉水墨画グループ	松下 廣美 73-6967	文化センター	第3・4 月曜日 第1 土曜日	9:30~14:30
4	三華会(俳画)	福永 妙子 27-0737	文化センター	第1 水曜日	13:00~17:00
5	信貴句会	西川規矩子 32-2048	文化センター	第2 火曜日	13:00~17:00
6	書道練成会	深瀬美智子 73-1061	文化センター	第1・2・4 火曜日	13:00~21:00
7	三郷フォトクラブ	後藤 敏之 73-0582	文化センター	毎月第3日曜日	13:00~16:00
8	新婦人手芸	豊永 清子 73-4512	文化センター	毎週 月曜日	10:00~12:00
9	秀峯吟詩会	出口 彌 73-7914	自宅(立野北1-46-21)	毎週 火曜日 毎週 水曜日	19:30~22:00 14:00~16:30
10	美松吟詩会	藤澤 孝子 73-4020	美松ヶ丘自治会館	第1・2・3・4 月曜日 第1・2・3 水曜日	10:00~12:00 10:00~12:00
11	三郷謡曲部	平田 博子 73-0059	文化センター	第2・4 金曜日	13:00~17:00
12	るんるんポケット(ハーモニカ)	福山 英子 73-8191	文化センター	第1・3 土曜日	13:00~17:00
13	筑紫会(生田流箏曲・三絃)		文化センター	第1・3 金曜日 ご希望は相談の上	9:00~12:00
14	鶯美会(生田流箏曲・三絃)	篠原 歌鶯 73-4507	自宅(城山台3-1-17)	毎週 月・水・土曜日 毎週木曜日 ご希望は相談の上	10:00~21:00 9:00~21:00
15	知音会(生田流箏曲・三絃)	坪内歌通知 32-5279	自宅(城山台4-7-2)	お稽古回数、曜日は相談の上	10:00~21:00
16	お箏・三絃教室 壱律の会(生田流)	菊之原律葉 73-0157	自宅(美松ヶ丘西1-8-13 原方)	月3回(月・火・水・金・土曜日) 月3回(木曜日) ご希望は相談の上	9:00~18:00 13:00~18:00
17	三郷新舞踊	中井 功子 73-1009	文化センター	月3回(火曜日)	13:00~17:00
18	三郷智美会(新舞踊・民踊)	坂元智美子 32-0913	三室自治会館 自宅(三室2-3-12)	第2・4 月・木曜日 随時(火・水・金・土曜日)	13:00~17:00 13:00~17:00
19	玉凰流詩舞会 汪洋支部(扇舞)	乾 美恵子 73-3882	美松ヶ丘自治会館	第2・4 木曜日 第1・3 木曜日	13:00~16:00 14:00~17:00 18:00~21:00
20	和楽の会(新舞踊)	和楽加寿喜 73-1126	自宅(東信貴ヶ丘)	随時	10:00~17:00
21	新舞踊翔乃流(すみれ会)	下野 政子(翔千史桜) 32-9088	文化センター	月3回 第1・2・4 火曜日	13:00~16:00
22	ほほえみの会(新舞踊)	義久 慶子 72-7054	老人福祉センター	随時	ご希望は相談の上
23	金城里美道場(琉球舞踊)	岡田千都子 73-2218	自宅(勢野西5-13-7)	月2回(金曜日)	ご希望は相談の上
24	三郷社交ダンスクラブ	山口 洋平 73-8335	スポーツセンター サブアリーナ スポーツセンター ミーティング室 文化センター 創作室2	第2・3・4 月曜日 毎週 水曜日 第2・4 火曜日 毎週 土曜日	19:00~21:00 9:00~12:00 13:00~17:00 9:00~12:00
25	スマイル社交ダンスクラブ	岡田 有代 090-3896-1988	スポーツセンター サブアリーナ	毎週 火曜日	初級 13:00~14:30 中級 14:40~16:10
26	社交ダンスクラブ	上田紀代子 72-1236	スポーツセンター サブアリーナ	毎週 水曜日	18:30~21:00
27	囲碁部	林 昭治 73-3431	文化センター	第1・3 日曜日	13:00~17:00
28	日本将棋連盟西部大和支部	寺谷 武明 32-6086	文化センター	第1 日曜日	9:00~17:00

ともに

生涯学習

イキイキ

- ▶教育総務課 (文化センター2階) ☎43-7331
- ▶生涯学習課 (文化センター2階) ☎43-7332
- ▶スポーツセンター ☎73-8341
- ▶ウォーターパーク ☎34-2355

人権問題
学習セミナー(第1回)
にご参加ください
参加無料

とき 7月21日(火)午後1時30分
 ところ 図書館・視聴覚室
 講師 辻村 和良 さん
 講演 「人権のまちづくり・人づくり」

しきじ学級 **にご参加を**

文字は、わたし達の世界を広げてくれます。ひらがな・カタカナ・漢字・ローマ字。書いたり、読んだり、話したり、楽しく学習しましょう。
 ※ご希望の方は、生涯学習課まで。

☆**スポーツセンター**
休館日のお知らせ
 7月20日(月) 海の日

あいかさだなはまやらわ
 えいせいのほむゆる
 うけつてぬむゆる
 うくすつぬむゆる
 いきしちひむゆる
 かいさだなはまやらわ

今月の学級案内

(5学級合同人権学習会)
〔長寿学級〕〔くれない学級〕
〔みさと万葉学習会〕
〔歴史教室〕〔家庭教育学級〕
 とき 7月11日(土)
 午後1時30分
 ところ 文化センター・文化ホール
 内容 合同研修会として
 「町民集会」講演会の聴講
 講師 桑山 紀彦さん
 (NPO法人 地球のステージ代表理事)
 テーマ 地球のステージ 第4章
 ～果てしなき地平線～

〔みさと万葉学習会〕講義
 とき 7月17日(金)
 午後1時30分
 ところ 三郷町立図書館・視聴覚室
 講師 武庫川女子大学
 影山 尚之先生
 内容 「黒髪と白髪一坂上郎女とその周辺」

第28回芸術祭美術展(9月10日(木)～13日(日))の作品展を募集します。
対象 15歳以上の方(1人1部門2点以内、未発表の作品に限る)
出品料 1点につき1000円
申込期間 8月3日(月)～21日(金)
※土・日曜日を除く
受付場所 生涯学習課
 ※申込用紙は、生涯学習課文化センターで配布(HPダウンロード可能)。
 ※規格以外の作品は受付できません。
 ※写真は、合成など著しい加工を施した作品は応募できません。
 ※水彩画は、洋画部門に含まれます。
 ※全部門の額装において、ガラス板の使用は禁止します。

○三郷町芸術祭美術展 作品規格○

部門	大きさ・表装ほか
陶芸	【大きさ】 3辺(高さ・幅・奥行)の和が150cm以内。1人で持ち運びができるもの。
写真	【大きさ】 半切(35.6×43.2cm) A3ノビ(32.9×48.3cm)
	【表装】 額半切(50.5×58.5cm) 額A3ノビ(48.2×63.6cm)
書芸(かな)(漢字)	【大きさ】 35×45cm～35×135cm 縦横問わず。
	【表装】 軸表装、または額・パネル張りとする。 ※楷書での釈文を添付してください。
絵画(洋画)(日本画)	【大きさ】 10号～30号
	【表装】 額装または枠張りとする。 ※なるべく軽い額を使用してください。

募集

三郷町芸術祭美術展

出演者・出展作品

10月24日(土)、25日(日)の2日間、開催予定の町民文化祭に出演していただける方、および出展作品を募集します。

対象 町内在住・在勤・在学の方

展示の部 1人1点(未発表のもの)

演芸の部 ①団体②個人

申込期間 7月17日(金)～8月7日(金)

※土・日曜日・祝日を除く

受付場所 生涯学習課

※申込用紙は、生涯学習課および文化センターにて配布します。

募集

子ども・若者育成 支援強調月間 ポスター募集

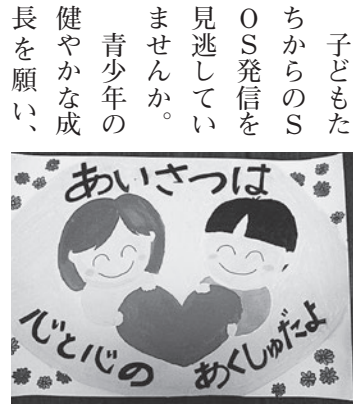

▲昨年の入賞作品

子どもたち
ちからのS
OS発信を
見逃してい
ませんか。
青少年の
健やかな成
長を願ひ、
地域全体で子どもたちを見守るため
に11月の強調月間に向けたポスター
を募集します。

対象 町内在住、在勤の方

募集内容 啓発用ポスター（B3
〈四つ切〉サイズ）

テーマ 「ありがとう」
（標語入りで作成してく
ださい。）

提出先 生涯学習課
（文化センター2階）

提出期限 9月1日（火）

※応募作品の著作権は、三郷町教育
委員会に属します。

※作品返却は希望があれば行います。

※入賞作品1点を表彰し、応募者全
員に参加賞を贈ります。

※お問い合わせは、生涯学習課（☎
43-7332）まで。

人権啓発ビデオを上映します

文化センター・ロビーで毎月11日
に人権啓発ビデオを上映しています。

今月は10日（金）に「もう一度あ
の浜辺へ」を①10時②13時③
15時の3回上映します。

内容 高齢者が安心して心豊かな生
活が送ることが出来る社会を
築いていくには、どうすれば
よいか考えてみましょう。



今月の婦人会活動

○役員会

とき 7月2日（木）午後1時30分
ところ 文化センター・会議室



障害者優先調達推進法をご存知ですか？

障がいをお持ちの方が自立した生活を送るには、就労
により経済的な基盤を確立することが重要です。このた
めには、障がい者雇用を支援する仕組みを整え、障害者
就労施設等での仕事の確保が必要です。

そこで、行政が物品等を調達する際、障害者就労施設
等から優先的・積極的に購入する法律が制定され、本町
でも平成26年度に112万9千円の調達をいたしました。

◎障害者就労施設って？

障がいを
お持ちの方
が作業をし
たり、働く
場所をいい、
西和七町の
地域には20
件の障害者
就労施設が
あります。
それぞれで、お菓子類・お弁当・苗
の製造や販売、喫茶、清掃業務：な
ど様々な品目の販売やサービスを
行っています。



施設では、一般企業で働くのを目
指している人や、その施設で働くこ
とに喜びを感じながら生活をしてい
る人など、みなさん一生懸命にお仕
事に取り組まれています。

◎町内の施設の方も頑張っています！

「社会福祉法人ちいさな園 ちい
さな園（勢野北5-6-14）」では、
通所されている方達がパン・焼き菓
子・ジャム・ブルーベリー等の製造・
販売を行っています。清掃業務やア
ルミ缶回収の業務も行っており、計
57名の方が活躍されています。喫茶
スペース「ド
ンキー」では
モーニングと
ランチも楽し
め、7月～8
月頃には、ち
いさな園の畑
でブルーベリ
ー狩り体験
（有料）も行っております。



※お問い合わせは、ちいさな園（☎
72-1923）まで。

みんなの権利 「人権」を大切に…

ふれあい交流センター 児童館



●人権施策課 役場3階

☎43-7315

●ふれあい交流センター・児童館

〒636-0821 三郷町立野北1丁目36番39号

☎32-2112 (代表) FAX 32-2366

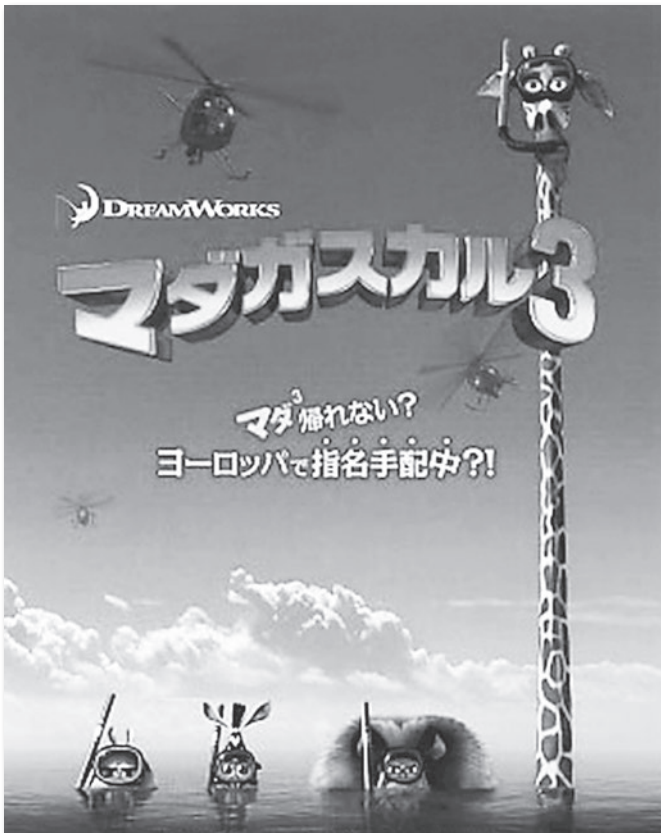

「マダガスカル3」
映画上映会を行います

参加無料

アニメ映画『マダガスカル3』の上映会を行います。みなさんお誘い合わせの上、お申し込みみてください。
とき 8月4日(火)

ところ 1回目 午前10時より
2回目 午後2時より
ふれあい交流センター

対象 町内在住の小学生

申込み 学校から申込用紙を配布いただきますので、各学校にて申し込んでください。

お問合せ先 ふれあい交流センター

三郷町子ども交流会へ
ご参加を



行き先 関西サイクルスポーツセンター

とき 7月24日(金)
午前8時45分集合

集合場所 午後4時30分頃帰着予定
ふれあい交流センター

対象者 町内在住の小学校4～6年生

募集定員 130人

参加費 1500円

(入場料、昼食代等を含む)
受付期間 7月1日(水)～3日(金)

参加ご希望の方は、ふれあい交流センターまで参加費を持参のうえ、お申し込みください(電話での受け付けは行いません)。申込順となり、受付1人につき1家族分の申し込みが可能です。

※雨天決行ですが、交流会当日の午前7時時点で警報などが出ている場合は中止します。

放課後児童クラブ(学童保育)
学生協力員募集

放課後児童クラブでは、仕事などにより保護者が昼間に保育できない児童を対象に、適切な遊びや生活の場を提供し、健全な育成を図っています。

この放課後児童クラブで、指導員と一緒に子どもたちの保育をお手伝いしていただける学生協力員(短大学生・大学生)を募集します。

募集人数 10人程度

場所 三郷小学校・三郷北小学校

(各校の放課後児童クラブ室)
期間 7月21日(火)～8月31日(月)
午前9時～午後5時

謝礼 1時間当たり780円

(交通費は支給されません)

募集受付 7月1日(水)～10日(金)
※勤務は毎日でも構いません。

午前(9時～13時)、午後(13時～17時)のみでも可能です。相談に応じてシフトを組みます。



(教育総務課)

三郷町プレミアム付商品券の

販売を行います！

1万円分・1万2千円分のお買い物ができます！

地域経済の活性化および消費喚起を目的に、プレミアム付商品券の発行を行い、商品券の販売申込みの受付を行っています。ぜひお申し込みください。

販売金額 1冊1万円

(1万2千円分)

販売冊数 17, 170冊

利用期間 本年8月1日(土)～平成28年1月31日(日)

取扱店 町内および隣接町の一部(本町予約制乗合タクシー運行区域内)にある参加登録店舗、飲食店など

※町ホームページで取扱店の一覧を掲載しています。

購入対象者 町内にお住まいの方

購入限度 1世帯5冊まで

※申込多数の場合は抽選となります。

申込方法 専用の申込用紙(往復ハガキ)にてお申し込みください。

※専用の申込用紙は、全戸配布した販売案内チラシに添付しています。

申込期限 7月10日(金)

※当日消印有効

※町ホームページで取扱店の一覧を掲載しています。

取扱店を募集しています

対象 町内および隣接町の一部(本町予約制乗合タクシー運行区域内)にある店舗・飲食店・旅館等で「取扱店募集要項」を遵守し、本事業の目的に賛同いただける店舗等(登録店舗は町ホームページに掲載します)

利用対象外商品

各種金券・切手・タバコ・電気料金等の公共料金・税金・保険料等

申請方法 取扱店登録申請書(町ホームページよりダウンロード可能)で郵送またはFAXでお申し込みください。

申請期限 本年11月30日(月)

※プレミアム付商品券に関するお問い合わせは、三郷町プレミアム付商品券発行事業事務局(株)KN T ビジネススクリエイト内 ☎050-3786-7519)まで。

(まちづくり推進課)

平成27年度

非核平和事業にご参加を

参加無料

本町では、戦争や核兵器のない世界を願って昭和61年9月に「非核平和都市宣言」を行い、毎年さまざまな事業を行っています。

今年も「平和講演会・映画上映会」を行います。お子さんから大人の方まで、幅広い世代のみなさんに戦争の悲惨さについて知っていただき、平和の大切さについてあらためて考える良い機会にしたいと思っています。

とき 8月1日(土) 午後1時～5時
ところ 図書館・視聴覚室 ※事前申し込み不要

1. 平和講演会 午後1時～

「終わらない『戦争』を生きて」



▶鈴木知英子さん

戦争や平和について、より身近に感じていただけるように、戦争を体験された方に講演をしていただきます。

講師 鈴木 知英子さん(「かしば女性会議」代表)

2. 映画上映会 午後2時～

「肉弾」

監督 岡本 喜八 出演 寺田 農 他

昭和二十年の夏。魚雷を脇に抱えたドラム岳が、太平洋に漂流していた。この乗組員、工兵特別甲種幹部候補生の「あいつ」は、まだ終戦を知らなかった…

戦争に関する資料コーナーを設置しています

図書館で、戦争に関する本などを集め、戦争資料コーナーを設けています。ぜひご利用ください。

ところ 図書館・開架室
期間 7月18日(土)～8月31日(月)



(企画財政課)

歯周病検診・骨密度測定

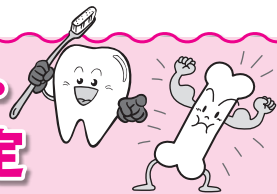

20歳以上の方を対象に、①骨密度測定②歯周病検診を行います。同時にうけることもできます。若いうちから自分の歯や骨の状態を知ること、正しい生活習慣を身につけるきっかけとして、ぜひご利用ください。

とき 7月13日(月) 午前9時～10時
①骨密度測定
8月27日(木) 午後1時30分～3時
①骨密度測定 ②歯周病検診

ところ 保健センター
持ち物 健康手帳(お持ちでない方は当日発行)
費用 ①100円②200円
(70歳以上の方はいずれも無料)

※お申し込みは、事前に保健センターまで。

元気のページ



保健センター ☎ 43-7324

駐車場には限りがありますので、お車での来場はご遠慮ください。

熱中症は予防が大切です

熱中症は気温などの環境条件だけでなく、人間の体調や暑さに対する慣れなどが影響して起こります。気温が高くなくても、湿度が高い・風が弱い日や、体が暑さに慣れていない時は注意が必要です。

●こんな日は注意

- ・ 気温が高い
- ・ 湿度が高い
- ・ 風が弱い
- ・ 急に暑くなった

●こんな方は注意

- ・ 高齢者・幼児
- ・ 肥満の方
- ・ 体調の悪い方
- ・ 持病のある方
- ・ 暑さに慣れていない方

熱中症の予防法

★体調を整える

睡眠不足や風邪気味など、体調の悪いときは暑い日中の外出や運動を控えましょう。

★服装に注意

通気性の良い服を着て、外出時には帽子や日傘を使用しましょう。

★こまめに水分補給

「のどが乾いた」と感じたときは、すでにかなりの水分不足になっています。定期的な少しずつ水分を補給しましょう。特に夏場にはスポーツドリンクを飲むのがおすすめです。

★こまめに休憩

屋外での活動時には日陰等を利用して、こまめに休憩をとりましょう。

こんな症状があったら熱中症を疑いましょう

軽度 ・ めまい、立ちくらみ、筋肉痛、汗がとまらない
中度 ・ 頭痛、吐き気、体がだるい(倦怠感)、虚脱感
重度 ・ 意識がない、けいれん、高い体温である、呼びかけに對し返事がおかしい、まっ

熱中症を疑ったとき

緊急事態であることを認識し、重症の場合は救急車を呼ぶことはもちろん、現場ですぐに体を冷やし始めることが必要です。

- ・ 涼しい日陰やクーラーの効いた室内などへ移動する。
- ・ 衣類をゆるめて休む。
- ・ 身体を冷やす。
- ・ 氷や冷たい水でぬらしたタオルを手足に当てる。
- ・ 水分を補給する。
- ・ 水分だけでなく0.1%程度の塩水又はスポーツドリンクを少しずつ複数回に分けて補給する。
- ・ 病院に行く。

一口メモ

急に暑くなった日や、活動の初日などは特に注意しましょう。

人間の体は、暑い環境で作業を始めてから3～4日経たないと、体温調節が上手になっていきません。このため、急に暑くなった日や、久しぶりに暑い環境で活動したときには、体温調節がうまくいかず、熱中症で倒れる人が多くなります。汗をかいた時には塩分の補給も忘れずに行いましょう。



がん検診を行います

☆いずれも保健センターで行います。

検診は1年度（4月～翌年3月）に1度受診できます（乳がん検診は2年に1度です）。定員になり次第締め切ります。お早めにお申し込みください。

日程	検診名	時間	対象年齢	料金	申込/定員	持ち物
7月7日(火)	乳がん検診	8:30~10:00	40歳以上の女性	1,500円	必要/85人	健康手帳（お持ちでない場合は検診当日に発行します） 乳がん検診はバスタオルも必要です。
	子宮がん検診		20歳以上の女性	400円	必要/80人	
7月16日(木)	肺がん検診	8:30~10:00	40歳以上の方	無料	必要/100人	
	胃検診		35歳以上の方	500円	必要/85人	
7月28日(火)	大腸がん検診	9:00~10:00	40歳以上の方	200円	不要/なし	

※検診の番号札は、受付開始30分前からお渡しします。番号札はお一人一枚でお願いします。

※受付時におられない場合は順番が後まわしになります。

※大腸がん検診は採便による便潜血検査です。事前に保健センターへ検体容器を取りに来てください。

※胃検診・子宮がん検診・乳がん検診（視触診・マンモグラフィ併用）は指定医療機関でも受けることが可能です。保健センターで受診票を発行しますので、事前にお申し出ください。

※前立腺がん検診・肝炎ウイルス検査は町内の医療機関で受診できます。

※70歳以上の方は無料です。

※がん検診は、年間を通じてお申し込みできます。

●今月のウォーキングデー●

7・8月のウォーキングデーはお休みします。（9月より再開します。）

お詫びと訂正

6月号、P14の「酸性の状態のまま、歯みがきをすると、歯の表面が削れてしまう可能性があり」という表現ですが、小児歯科学会で「食後できるだけ早い歯みがき」が推奨されています。お詫びし、訂正します。

特定健康診査・後期高齢者健康診査

40歳以上の国民健康保険加入者と

75歳以上の方を対象に、健康診査(問診・血圧測定・心電図・診察・身体

計測・尿検査・血液検査)を行います。

ご自身の健康を守るために、1

年に1回受診しましょう。対象の方

には個別通知をいたします。個別、

集団健診、どちらかお選びください。

個別健診

町内医療機関（西和医療センターは不可）および県内の指定医療機関

で受診できます。直接医療機関にお

申し込みください。

※同時に育児相談を希望される方は、事前に保健センターへお申し出ください。

【集団健診】（定員70人で終了）

とき 7月23日(木)・8月26日

(水)午前8時30分～10時

ところ 保健センター

持ち物 受診券・質問票・健康手帳

料金 700円(70歳以上無料)

※事前に保健センターへお申し込みください。

育児教室です

日程	時間	内容	申込/定員
7月27日(月)	10:00~11:30	☆健康体操で心と体をリフレッシュ!! 保健師と一緒に音楽に合わせて体を動かし、リフレッシュしましょう。 対象：0歳～就学前のお子さんがある保護者 持ち物：水分、汗ふきタオル ※動きやすい服装でお越しください。	必要/20人
8月5日(水)			

※同時に育児相談を希望される方は、事前に保健センターへお申し出ください。

乳幼児健診にご参加を

※申込不要

日程	時間	対象児	対象児の誕生日	持ち物
7月10日(金)	13:00~13:30	4~5か月	H27.1.16~H27.2.28	母子手帳・バスタオル 24日は、問診票とアンケートをご持参ください。
7月24日(金)		1歳6か月	H25.12.11~H26.1.25	

※対象の方で健診を欠席される場合は必ず保健センターまでご連絡ください。申し込みは不要です。

※健診の番号札は、午後0時30分から配布します。

あなたも認知症サポーターに!

【認知症サポーターとは?】

認知症について正しく理解し、認知症の人やその家族を見守る応援者です。地域や職場の仲間と一緒に認知症サポーターになりませんか? 3人以上集まれば出前講座に伺います。

【講座】(2時間)

受講料 無料

時間 60~90分

内容

- ・ 認知症の症状と対応のポイント
- ・ 認知症の人や家族の気持ち
- ・ 認知症サポーターにできること

無料 認知症相談会

「最近もの忘れが多くなってきた」「親の介護が心配」など、認知症に関する不安や悩みがある方は、一人で抱え込まず気軽に相談ください。

とき 毎月第2金曜日

午後1時30分~4時

(予約制)

ところ 福祉保健センター

お問合せは認知症サポーター・認知症相談会ともに地域包括支援センター(☎34-0035)まで。

(地域包括支援センター)

みんなの図書館

〒636-0812 三郷町勢野西1-4-4 (近鉄信貴山下駅前)

TEL 33-3030 FAX 33-3188

ホームページ <http://www.lib.sango.nara.jp/>

ホームページ(携帯) <http://www.lib.sango.nara.jp/mobile/>

開館時間 ●月～土曜日
●日曜日

午前9時30分～午後7時
午前9時30分～午後5時

図書館カレンダー

7月						
日	月	火	水	木	金	土
			1	2	3	4
5	6	7	8	9	10	11
12	13	14	15	16	17	18
19	20	21	22	23	24	25
26	27	28	29	30	31	

は休館日です。

(休館日) ・毎週水曜日
・6日(月) - 館内整理日
・20日(月) - 海の日

7月の上映会 **入場無料**

・4日(土) 「男はつらいよ 寅次郎真実一路」 107分(1984年)

監督：山田 洋次
出演：渥美 清、大原 麗子

・11日(土) 「私の兄さん」 69分(1934年)白黒
「愛より愛へ」 58分(1938年)白黒

監督：島津 保次郎
出演：長谷川 一夫、田中 絹代／
佐野 周二、高峰 三枝子

・18日(土) 「80日間世界一周」 169分(1956年)字幕

監督：M・アンダーソン
出演：デヴィット・ニーヴン

・25日(土) 「キツツキと雨」 129分(2012年)

監督：沖田 修一
出演：役所 広司、小栗 旬

と き：午後1時30分 開場
午後2時 開演

ところ：視聴覚室

第14回本の森探検隊にご入隊ください

図書館では、本の森探検隊員を募集します。夏休みに、ある「動物」が出てくる本を読んでスタンプを集めます。

※どんな動物を探すかは、7月18日

(土)に館内の掲示板で発表します。

募集期間 7月18日(土)～

8月21日(金)

午後5時まで

☆本を読めばスタンプ1個。お宝本は、大きいスタンプ1個(5点分)。本を読んで絵も描くと大きいスタンプ1個。絵は1人1枚までで、八つ切り画用紙に絵の具やクレヨン

ンで描いてください。

※町内在住の小学生が対象になります。詳しくは図書館カウンターへ。カウンターで探検手帳をお渡しします。



★夏のこども★

今年も楽しいおはなしや人形劇がありますので、ご家族や友達と一緒に来てください。

と き 7月19日(日)

午後1時30分 開場

午後2時 開演

ところ 視聴覚室

出演 おたまじゃくし

内容 ストーリーテリング

「鳥になりたかったこぐまの話」

歌あそび

「くいしんぼうのおばけのこ」

詩 「うみ」

「かえる」

「このへん」

手話の歌 「犬のおまわりさん」

人形劇 「まんまるばん」



こんな本が届きました

(5月末現在)

一般書	「持たざる者」	金原 ひとみ
	「文学の淵を渡る」	大江 健三郎
	「志士の峠」	植松 三十里
	「食べる世界地図」	ミーナ・ホランド
	「ナショナルジオが行って見た究極の洞窟」	ナショナルジオグラフィック / 編著
	「女の子のよそゆき服」	かわい きみ子
	「目が覚める！けん玉レッスン」	白澤 卓二 / 監修
	「世界の美しい本屋さん」	清水 玲奈
	「国史一昭和天皇の教科書」	白鳥 庫吉
	「『出国税』のしくみと手続きQ&A」	西村 美智子

児童書	「絵本で学ぶイスラームの暮らし」	松原 直美
	「これはなんのようちゅうかな？」	山本 紫苑
	「調べ学習ナビ 理科編」	//
	「サイエンスコナン解明！身のまわりの不思議」	青山 剛昌 / 原作
	「動物病院のマリー 2～5」	タチアナ・ゲスラー
	「天使が味方についている」	小林 深雪
	「だれかさん」	今森 光彦 / 切り絵
	「おどる12人のおひめさま」	グリム / 原作・エロール・ル・カイン / 絵
	「アブナイおふろやさん」	山本 孝

生涯学習室をご利用ください

町内在住の方を対象に、通常の土・日曜日に加え、次の期間、生涯学習室を開室しますのでご利用ください。

期間 7月21日(火)～

8月31日(月)

(休館日を除く)

時間 午前9時30分～

午後6時30分

※日曜日は午後4時30分まで。

ご利用前に、図書館利用カードをカウンターまでお持ちください。

ゆりかごおはなし会

とき 7月28日(火)

午前10時

30分

ところ おはなし

ルーム

0歳から2歳

位までのお子さ

んと、保護者の方が対象です。絵本の読み聞かせや手遊びのほか、歌を歌ったり、ぜひ親子で楽しい時間を過ごしてください。



お持ちの本を寄贈いただけませんか

予約多数のため、次の本をお持ちで不要になられた方は、図書館へご寄贈ください。

「サラバ！上・下」	西 加奈子
「Nのために」	湊 かなえ
「荒神」	宮部 みゆき
「鹿の王 上・下」	上橋 菜穂子

7月のおはなし会

とき 5日(日)・12日(日)・26日(日)

①午前10時30分～10時50分

②午前11時～11時30分

ところ おはなしルーム

絵本や紙芝居のほか、②ではストーリーテリング(ろうそくの灯りの中でのお話)を行います。

①小さいお子さん向け(3歳位) ※保護者の方も一緒に参加可能です。

②大きいお子さん向け(5歳位) ※一人で話が聞けるお子さんが対象です。

牧瀬ギター教室合奏団 ギター・コンサート

とき 7月12日(日) 午後2時

開演(午後1時30分開場)

ところ 視聴覚室

演奏 牧瀬ギター教室合奏団

Tutti (トゥッティ)

ギターソロ

宮川春菜さん(第22回山陰ギター

コンクール中級部門優勝)

浦嶋大智さん(第39回日本ギター

コンクール中級部門金賞受賞)

※整理券の配布は終了しました。多数のお申し込みありがとうございました。

ました。



募 集

看護師を募集します

勤務地 西部保育園

募集人数 看護師 1人

時間等、相談に応じます。詳細は、町ホームページ（行政情報→採用情報）をご覧ください。お問い合わせください。（西部保育園）

第9期「犯罪被害者支援ボランティア」募集

犯罪や事件・事故の被害に遭われた方や、ご遺族の方からの電話相談や生活支援、警察・病院への付き添い等の直接支援をするボランティア支援員を募集しています。

募集締切 7月31日(金)

募集人員 20名程度

募集資格

- ・県内在住70歳未満の方
- ・犯罪被害者等の支援活動の趣旨に賛同し、ボランティアとして参加できる方

お問い合わせは、公益社団法人なら犯罪被害者支援センター事務局（☎0742-26-6935）まで。（祝日を除く月～金曜日午前10時～午後4時）

おわびと訂正

広報6月号、裏表紙の三郷路ふるさと散歩の本文16行目「竜田大橋東詰北側及び王寺町役場南の大和川堤防にも同様の道標が建っています。」と掲載しましたが、現在、竜田大橋東詰北側の道標は信貴山に移転しています。お詫びし、訂正します。

（生涯学習課）

子育て支援センター

「ちいすてっぷ」

対象 町内在住の就学前までのお子さんと保護者の方

開館日 月～金曜日（祝日を除く）
午前10時～午後3時

※7月31日(金)は館内清掃のため休館

※事前の利用申込は不要です。

※必ず保護者の方と一緒にお願いします（お子さんだけの利用はできません）。

※4歳以上のお子さんは、7月21日(火)～8月28日(金)は午後1時以降のご利用となります。

※7月17日(金)午前中は「スキンタッチ講習会」のため、事前申込された方のみのご利用となります。正午以降は通常どおりです。

7月の行事

「スキンタッチ講習会」

とき 7月17日(金)
午前10時30分～正午
(午前10時受付開始)

講師 野口 育子先生
(みむろ鍼灸指圧院)

持ち物 ティースプーン・バスタオル・使い古しの歯ブラシ

※参加をご希望の方はちいすてっぷまで事前申込みしてください。7月8日(水)より申込受付を開始します(定員10名となり次第終了)。

「7月のお誕生日会」(申込不要)

とき 7月24日(金)
午前11時30分～正午

※お誕生月でないお子さんも参加し

ていただけます。

※専用駐車場は台数に限りがあります。なるべく公共交通機関等をご利用ください。なお、役場前駐車場は来庁者用となりますので、駐車はご遠慮ください。

お問い合わせは、子育て支援センターちいすてっぷ(☎31-6639)まで。

「ぴよぴよ」

☆ぴよぴよクラブ

とき 7月1日(水)
午前10時～11時30分

ところ 西部保育園ホール及び園庭

内容 水遊び
(水の気持ちよさを味わおう！)

※着替えをお持ちください。

対象 0歳から就学前のお子さん
と保護者の方

☆ぴよぴよ広場

とき 月～金曜日（祝日を除く）
午前9時～午後2時

ところ 西部保育園・子育て支援ルーム

対象 0歳から就学前のお子さん
と保護者の方

☆ぴよぴよ出前保育

保育士が出向きます！親子で一緒に遊みましょう(予約不要)。

とき 7月17日(金)
午前10時～正午

ところ イーストヒルズ勢野自治会館

対象 0歳から就学前のお子さん
と保護者の方

まち三郷のどこかで

5月21日(木)に育児教室で「歯みがき講習会」を行いました。歯科衛生士の方が紙芝居で子どもの歯の重要性を話され、お母さんたちは真剣な表情で聞いておられました。



SANGO



税金

納期限までに納税を

平成27年度固定資産税・都市計画税、国民健康保険税の第2期分の納期限は、7月31日(金)です。納め忘れないよう期限内に納付してください。(税務課・保険課)

お知らせ

文化ホールの使用を停止します

平成28年1月から天井非構造部材改修工事および移動観覧客席入替工事のため、文化ホールおよびリハーサル室の使用を停止します。ご理解・ご協力をお願いします。

使用停止期間

◇文化ホール

平成28年1月4日(月)～
6月30日(木)

◇リハーサル室

具体的な工事スケジュールができた段階で、改めてお知らせいたします。

お問い合わせ

〈工事について〉

生涯学習課

☎43-7332 《担当：大塚》

〈使用について〉

公益財団法人三郷町文化振興財団

☎72-4461 《担当：杉村》



(文化センター)

ごみの収集日にご注意を

7月20日(月)海の日は、ごみの収集を行います。

◎燃やせるごみの収集地域

信貴山・南畑・信貴ヶ丘・三室・美松ヶ丘・勢野全域

◎資源ごみの収集地域

城山台・東信貴ヶ丘・夕陽ヶ丘・立野全域

※7月20日(月)はごみの持ち込みはできませんのでご注意ください。

※清掃センターからのお願い

7月29日(水)は、有害ごみの日です。蛍光灯を出される時は、カバーを取り外して本体(球)のみを出してください。

(清掃センター)

町制施行50周年記念 キャッチフレーズ決定!

最優秀賞

『共に歩んだ50年 共に描こう
これからの三郷』

優秀賞

①『みんなが主役 輝く未来へはばたく 三郷町』

②『歩み続けて1.2.さんごう』

たくさんのご応募をいただき、ありがとうございました。最優秀賞に選ばれた作品は、50周年記念ロゴをはじめとした啓発物品などに使用させていただきます。

(企画財政課)

夏の風物詩「風鎮大祭」へ

観光イベントとしても、すっかり定着した感じの龍田大社の「風鎮大祭」が今年も盛大に開催されます。

クライマックスの手筒花火は見ごたえ十分!ぜひ、お越しください。

とき 7月5日(日)

午前10時30分から

お問い合わせは龍田大社(☎73-1138)まで。

難病患者サポーターが 配置されました

奈良労働局では、難治性疾患患者の方の就労支援を強化するために、「難病患者就職サポーター」をハローワーク大和郡山に配置します。

相談日 毎週火・木曜日、

第1・3・5金曜日

午前9時～午後4時30分

※原則、事前予約が必要です。

※月間10日間の勤務です。

お問い合わせは、ハローワーク大和郡山求人部門(☎0743-52-4355)まで。

『子育て世帯臨時特例給付金』 の受付開始

三郷町から児童手当を受給される方は、今年度は、児童手当の現況届の手続きで、この給付金の申請ができます。給付金の申請期限は、9月30日(水)までですが、児童手当の現況届の手続きがまだの方は速やかに手続きをしてください。

公務員の方は、書類等について勤務先から案内がありますので、9月30日(水)までに福祉政策課へ申請をしてください。

申請期限を過ぎると申請は受け付けられませんので、忘れずに申請してください。なお、子育て世帯臨時特例給付金の振込みは10月以降となります。



(福祉政策課)

三郷路
ふるさと散歩

第37回
多た
聞もん
地じ
蔵ぞう
堂どう

立野北1丁目



▲多聞地蔵堂

大和川に架かる多聞橋の北側に地蔵堂があり、多聞地蔵尊が祀られています。花崗岩製の半肉彫りで両手で宝珠を持ち蓮華坐に座しています。下部に記銘があり弘化3年（1846）に造られた事が分ります。坂根地区には信貴山への道標が今も残っていますが、昔はこの地から坂根を通り今の城山台を抜けて信貴山への参道がありました。参拝者や道行く人の安全を祈り、今も地区の人々



▲多聞地蔵

の信仰を得て手厚く祀られ、毎年8月23日には地元の方など数名が集まり、地蔵盆のお祀りをされています。
多聞橋は、はじめ木製の橋でした。度重なる川の氾濫で流され石製になり、コンクリート製、そして今の鋼鉄製の橋へと変遷しました。地蔵堂の前に細長い石が置かれていますが、これは石橋の石材の一部で多聞橋の歴史を物語る貴重な資料となっています。

本文・史学さんごう発行「三郷路ふるさと散歩」より抜粋

町民憲章

豊かな自然の光に親しみ 先人の歩みに学びながら
わたくしたち 三郷町民は かたく手をとりあって
かおりたかい教育と文化の町づくりにはげめます

- 一 自然と歴史をたいせつにして
明るく美しい環境をそだてます
- 一 たがいの人権をまもり
理解と協調のきずなをふかめます
- 一 教養の向上につとめ
豊かで高い人間性をやしません
- 一 心のふれあいをとおして
温かい助けあいの輪をひろげます
- 一 スポーツに親しみ
健康にはたらく家庭をつくります

町の木 もみじ



町の花 ひまわり



町のうごき ()は前月比

人	□	23,232人 (-16人)
男		10,993人 (-17人)
女		12,239人 (+1人)
世帯数		10,250 (-6世帯)
面積		8.79km ²

平成27年6月1日現在住民基本台帳調



環境保全への取り組みを奨励し、
環境にやさしい「大豆油インキ」を使用