

郷

キョウ

愁

シュウ

—古き時代に思いを馳せて—

広報

輝きと安らぎのあるまち

さんごう

4
No.660
令和2年4月1日発行

SDGs 未来都市さんごう



三郷町は、2030年に向けて、
誰一人取り残さない社会の実現に
取り組んでいます。



「さんごう」の未来への投資

令和2年度予算と主な事業

近年、地球温暖化による影響で大規模な災害が世界各地で頻発しています。三郷町では日本のみならず世界の指針であるSDGsの達成を目指し、環境対策事業推進のため、地域BWA^(※)とメンター^(※)を活用し、防災・教育・観光・福祉あらゆる分野で「スマートシティSANGO」構想の実現を推進します。また、環境に配慮し、「未来への投資予算」として施策を実施します。(※地域BWA:電気通信業務用の無線システム ※メンター:指導者・助言者)

まちの持続的な 発展のために

- ①安心安全なまちづくり
- ②子育てのしやすいまちづくり
- ③健康長寿のまちづくり
- ④未来を担う子どもたちのためのまちづくり
- ⑤魅力あふれ・心やすらぐまちづくり

◆主な特徴

- ①「安心安全なまちづくり」——
防災対策として、浸水被害を抑制する対策工事、ため池のハザードマップ作成、災害時の非常用電源の整備、セーフティ通学路、耐震シェルター補助を行います。
- ②子育てのしやすいまちづくりのために——
安心して子育てができる環境づくりのために、ファミリーサポート事業の実施や老朽化した西部保育園を建替えます。
- ③健康寿命日本一を目指して——
健康な状態と介護状態の間である「フレイル」。社会福祉協議会と連携を図り、フレイル健診を実施し、予防保健を推進し、各種がん検診受診率のアップを図ります。
- ④未来ある子どもたちのために——
子どもたちが元気でこのびのび学べる場として三郷北小学校の大規模改造やデジタル図書を含めた読書バリアフリー図書の充実を図ります。
- ⑤町をもっともっと『元気』にするために——
観光客の増加や広域的なプロモーションを展開。「心やすらぐまち」をコンセプトに「童謡のまち」としても取り組みます。

予算83億円の内訳

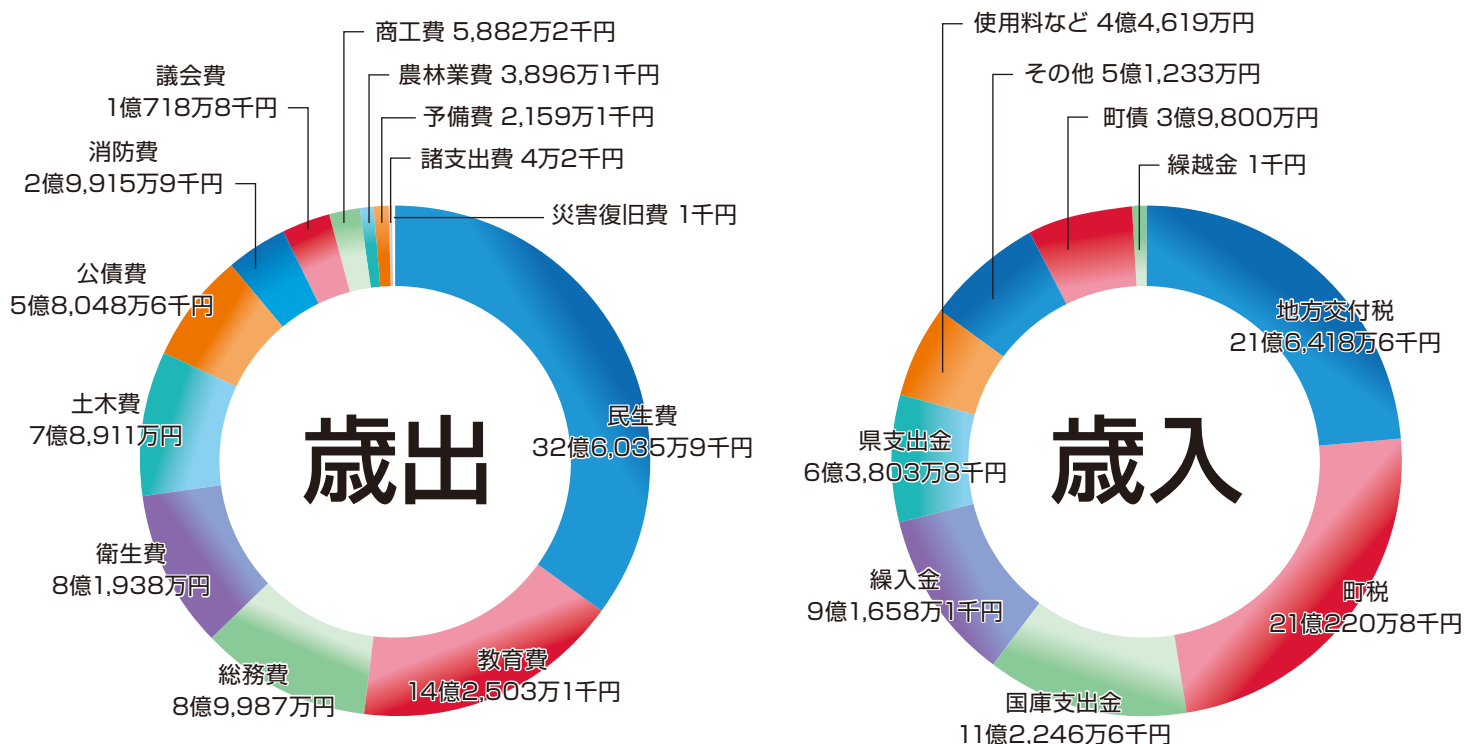

財政用語

- 民生費** → 各種福祉サービスなどに使うお金。
- 教育費** → 幼稚園・学校の運営や、教育の振興のために使うお金。
- 総務費** → 町の総括的な管理経費や自治振興などに使うお金。
- 衛生費** → ごみ処理などに使うお金。
- 土木費** → 道路整備などに使うお金。
- 公債費** → 借ったお金の返済などに使うお金。
- 消防費** → 消防団運営、災害物資の備蓄などに使うお金。
- 議会費** → 議会運営のために使うお金。
- 商工費** → 商工業の振興、観光事業などに使うお金。
- 農林業費** → 農業振興や土地改良事業などに使うお金。

使用料など

使用料・手数料	1億9,772万6千円
諸収入	1億6,646万1千円
分担金・負担金	7,103万9千円
財産収入	1,095万9千円
寄附金	5千円

その他

地方消費税交付金	3億8,690万円
地方譲与税	5,663万円
地方特例交付金	1,900万4千円
その他交付金	4,979万6千円

区分	予算額	対前年増減比(%)
一般会計	83億円	2.1
特別会計内訳	住宅新築資金等貸付事業	1,104万3千円 ▲ 7.8
	し尿浄化槽管理	298万8千円 0.3
	国民健康保険	22億5,149万8千円 ▲ 6.1
	介護保険	19億7,063万6千円 3.6
	後期高齢者医療	3億9,584万8千円 7.5

大切な年金と知って得する ブックのおはなし

P4、P5のお問い合わせは保険課(☎43-7325)へ

「今」一度ご確認を——国民年金

国内に居住されている20歳以上60歳未満の方は、国民年金に加入して保険料を納付する義務があります。

勤務先を退職された方へ——

厚生年金等の資格を喪失された60歳未満の方は、退職日から14日以内に、国民年金の加入手続きをしていただく必要があります。(扶養されている配偶者がいる場合は種別変更手続きも必要です)

保険料の納付方法

手続き後、日本年金機構から送付される納付書で、毎月の保険料を翌月末までに納めていただきます。

金融機関・郵便局、コンビニで納めることができ、割引もある口座振替や、クレジットカード納付(申込が必要)のほか、インターネット(※)でも納付いただけます。

※金融機関への申請が必要です。

保険料の納付が困難な場合
ご本人の申請により承認されると、保険料の納付が免除または猶予される制度があります。

※未加入・保険料未納のまま放置すると、障害年金や遺族年金を受け取れなかったり、老後の老齢年金を受け取れない場合があります。

学生のみなさんへ——

学生納付特例制度は毎年申請が必要です

対象となる方

大学(大学院)、短大、高等学校、高等専門学校、専修学校、各種学校などに在学中の学生(夜間、定時制、通信課程も対象)。各種学校の場合、修業年限が1年以上の課程に在学の方に限ります。(私立の各種学校は都道府県知事に認可された学校)

持参いただくもの

①年金手帳 ②印鑑

③在学証明書(原本)または有効期間が記載された学生証の写し

④雇用保険受給者証等(失業の場合) ※代理人の場合、委任状と代理人の身分証明書が必要です。

※申請が遅れたり、申請せずに保険料が未納の場合に事故等で障がいが残っても、障害基礎年金が支給されない場合があります。

所得基準

本人の前年所得が(118万円+扶養親族等の人数×38万円+社会保険料控除等)以下の場合。

※同居家族の所得は考慮されません。

ぜひ、ご活用を——人間ドック受診料助成

国民健康保険・後期高齢者医療保険に

加入されている方へ

■助成対象者

(①~④のすべてに該当される方)

①40歳以上で国民健康保険に1年以上、または後期高齢者医療保険に加入されている方

②国民健康保険税・後期高齢者医療保険料を完納されている方

③人間ドックの検査結果を特定健康診査および特定保健指導に利用

することに同意していただける方

④特定保健指導の対象となられた場合に、保健指導を受けていただけ

る方

■助成額

①日帰りドック 上限2万円

②入院ドック 上限3万円

※70歳未満の方は、①および②の範囲内で、本人負担額から1千円を控除した額を助成します。

※助成は1年度、1人1回まで。

※オプション検査費用は対象となりません。

■助成期間

4月1日~令和3年3月31日

■ご注意ください

人間ドックの受診前に事前申請が必要です。受診後の申請は助成できません。

医療機関に予約をされた後、必ず保険証と印鑑を持って、保険課までお越しください。

助成は人間ドックの受診に限られ、がん検診や脳ドック等の受診は対象外となります。

人間ドックの検査項目に特定健康診査の検査項目がすべて含まれていないと助成できませんので、医療機関にご確認ください。

検査の結果、メタボリックシンドロームのリスクが高く生活習慣の改善が必要な方には、特定保健指導の通知をしますので、必ず医師や保健師等のサポートを受け

てください。

人間ドックと特定健康診査の両方は受診できません。



後期高齢者 医療保険料率が 変わります



後期高齢者医療制度は、みなさんの保険料のほか、現役世代からの支援金と国や県、市町村が負担する公費によって運営されています。

その保険料は、「均等割額」と「所得割額」の合計額となり、被保険者個人単位で算定されます。

◎保険料率

平成30・令和元年度		➔	(改正後)令和2・3年度	
均等割額	45,200円		均等割額	48,100円
所得割率	8.89%		所得割率	9.41%
一人当たり上限額	62万円		一人当たり上限額	64万円

◎所得の少ない方には保険料を軽減

世帯(世帯主及び被保険者)の総所得金額等(医療費控除や社会保険料控除等各種控除をする前の額)により次のとおり判定し均等割額が軽減されます。

- ・65歳以上の公的年金受給者は、総所得金額等から年金所得の範囲内で最大15万円を控除し、軽減判定されます。
- ・世帯主が後期高齢者医療制度の被保険者でない場合であっても、その所得は軽減判定の対象となります。

対象者の所得要件	均等割の軽減割合		
	令和元年度	令和2年度	令和3年度
基礎控除額(33万円)を超えない世帯	8.5割	7.75割	7割
基礎控除額(33万円)を超えない世帯で、「被保険者全員が年金収入80万円以下」の世帯(その他各種所得がない場合)	8割	7割	
基礎控除額(33万円)+28.5万円 ^{*1} ×世帯の被保険者数を超えない世帯	5割		
基礎控除額(33万円)+52万円 ^{*1} ×世帯の被保険者数を超えない世帯	2割		

・軽減判定は4月1日(4月2日以降に新たに加入した場合は加入した日)の世帯状況で行います。

※1 令和2年度より均等割額の軽減措置のうち、5割軽減と2割軽減の判定基準所得が拡充されました。

〔文化センターの施設使用申請〕

文化センターの施設使用にあたっては、毎月の初日(土曜日・日曜日の場合は、翌日、または翌々日)に受付いたします。受付は、文化センター2階の研修室(1)で行います。受付開始から終了までは30分程度かかります。各施設の受付開始日と受付期間は下表のとおりです。

1	文化ホール以外	—	使用日の属する月の3ヶ月前の初日から使用日の前日までの期間
2	文化ホール	客席側のみ使用の場合	使用日の属する月の3ヶ月前の初日から使用日の3日前までの期間
3		全体使用の場合	使用日の属する月の6ヶ月前の初日から使用日の14日前までの期間

楽しいコトに、出会う場所

文化センター

☎72-4461

ホームページ <https://www.sango-bunka-nara.jp>

令和2年7月分の施設使用申請の受付は4月1日(水)午前9時から文化センター2階研修室(1)で行います。

令和2年8月分の受付は5月1日(金)です。

4月の休館日 26日(第4日曜日)

(公財)三郷町文化振興財団

5/30(土)

「童謡のまち」星の会コンサート

入場無料

午後2時開演(午後1時30分開場)

出演 星の会

主な曲目 12の月のうた、ほたる、ひつじぐも
きらきら星小変奏曲 他

※都合により変更する場合があります。

※入場整理券が必要です。

入場整理券は4月14日(火)午前10時から文化センター窓口において配布します。



つつみ ともみ
堤 朝美



たかはし はるこ
高橋 晴子



しらやま なつみ
白山 夏希



いいだ よしひろ
飯田 善広



ほんま たまき
幡 環



♪星の会♪

三郷町立図書館「武鹿文庫」設立記念童謡コンサートの出演メンバーにより発足。子どもたちの豊かな感性を育む美しい日本語を、次の世代に歌い継いでほしいと願い、武鹿先生の作品を中心に童謡を広める活動をしています。

芸術文化活動に対して
助成金を交付します

令和2年度も町民の皆さんの自主的
文化活動の促進と、芸術文化の振
興を図るため助成を行います。

申請期間 4月1日(水)～15日(水)

申請先 文化センター1階

三郷町文化振興財団事務局

助成対象事業

- ① 展覧会、コンサート、舞台公演等
- ② 調査研究、学習、研修、制作、練習等
- ③ ①・②の他、芸術文化の振興に寄与する(と認められる)活動

※①・②・③全て町内で活動するものに
限ります。

助成額 対象経費の4分の3以内で、
理事会において決定されます。

(助成限度額は20万円)

交付決定時期 5月中旬予定

お問い合わせは、三郷町文化振興財
団事務局(☎72-4461)まで。

「カルチャーサロンさんぽう」
受講申込期間を延長します

申込期間 4月13日(月)まで

申込先 文化センター窓口

※結果につきましては、申込者に
ハガキでお知らせいたします。4月
末日までにハガキが届かない場合は
文化センターまでご連絡ください。

全国共通ナビダイヤル
☎0570-003-110
 ～ゼロゼロみんなの110番～

さまざまな人権問題についての相談を受け付ける相談電話です。
 電話は、おかけになった場所の最寄りの法務局・地方法務局につながります。



みんなの権利 「人権」を大切に…

ふれあい交流センター 児童館



●人権施策課 役場3階
 ☎43-7315

●ふれあい交流センター・児童館
 〒636-0821 三郷町立野北1丁目36番39号
 ☎32-2112 (代表) FAX 32-2366

**毎月11日は
 「人権を確かめあう日」です**

みなさんは、なぜ毎月「11日」が人権を確かめあう日と設定されたかをご存じですか？

「人権を確かめあう日」は、昭和40年8月11日、「同和問題の解決は国の責務であり、同時に国民的課題である」とした同和对策審議会答申が出された日を記念して設定されました。そして、平成元年から今日に至るまで「人権を確かめあう日」に合わせたさまざまな啓発活動が県内各地で行われており、三郷町でも毎月11日には、人権啓発に係る庁舎内放送をしています。
 町民の皆様におかれましても「人権を確かめあう日」をご家庭や学校、職場などのあらゆる場で人権問題について考える良い機会にいただきたいと思います。



大切な家族のため(犬)

犬の登録と狂犬病予防注射をお忘れなく

生後91日以上の飼犬は、生涯に1回の登録と、年1回の狂犬病予防注射の接種等が義務づけられています。
 登録がお済みでない方は、環境政策課までご連絡ください。
登録費用 3,000円
 ※23日・24日は役場で登録ができません。集合注射会場へお越しください。



令和2年度 狂犬病予防集合注射日程・会場		
	とき	ところ
4月23日(木)	9:00～9:30	信貴山西町自治会館
	9:50～10:50	城山台自治会館
	11:10～11:40	勢野北第4号公園
	13:10～13:40	もみじ湯
	14:00～14:30	馬場自治会館
	14:50～15:30	いわせが丘自治会館
4月24日(金)	9:00～9:50	シルバー人材センター
	10:10～11:00	美松ヶ丘自治会館
	11:20～11:50	福祉保健センター
	13:20～14:00	三室自治会館
	14:20～15:00	東信貴ヶ丘自治会館

集合注射料金 3,400円
 ※注射料金が、2,650円から2,850円に改定され、手数料550円あわせて3,400円となります。
 ※お釣が要らないようご協力ください。
 集合注射会場には、首輪やリード等で、飼犬を十分に制御できる方がお連れください。また、噛みくせのある場合は口輪をはめる等して会場へお連れください。
 飼犬の健康状態に不安のある方は、注射前に必ず獣医師にご相談ください。

ともに

生涯学習

イキイキ

- ▶教育総務課（文化センター2階） ☎43-7331
- ▶生涯学習課（文化センター2階） ☎43-7332
- ▶スポーツセンター ☎73-8341
- ▶ウォーターパーク ☎34-2355
- ▶元気☆ひまわりクラブ三郷 ☎73-2223

スポーツセンターご利用の方へ
 4月29日(水)および5月4日(月)～
 5月6日(水)の間は祝日のため休館し
 ます。

★春季学童軟式野球大会

とき 5月16日(土)

午前9時 開会式

午前9時30分 試合開始

5月17日(日)

午前9時

ところ 竜田運動公園・三郷北小学校

資格 町内在住の小学生で構成される団体・三郷町スポーツ少年団少年野球部

申込先 生涯学習課

申込 4月30日(木)まで

※土曜・日曜日・祝日を除く。



三郷町体育協会主催 各種大会

一緒にスポーツを

楽しみませんか?

申込先 生涯学習課

①家庭婦人バレーボール大会

とき 4月5日(日)午前8時50分

ところ スポーツセンター・アリーナ

資格 町内在住・在勤の女性

1チーム10～15人の団体

②バドミントン大会

とき 4月5日(日)午前8時50分

ところ スポーツセンター・アリーナ

資格 町内在住・在勤・在学の小

学生以上の方(1人でも可)

※①②の申し込みは、当日午前8時30分

～50分に現地で受け付けします。

③ゲートボール大会

とき 4月12日(日)午前8時30分

ところ 中央ゲートボール場

資格 町内在住・在勤・在学の

16歳以上の方

編成 1チーム7人以内

申込期間 4月1日(水)～8日(水)

④テニス大会

とき 4月12日(日)午前9時

ところ 竜田運動公園テニスコート

資格 町内在住・在勤・在学の方

(1人でも可)

※審判等の運営にご協力を願います。

申込期間 4月1日(水)～8日(水)

⑤ソフトテニス大会

とき 4月19日(日)午前9時

ところ 竜田運動公園テニスコート

資格 町内在住・在勤・在学の方

(1人でも可)

※審判等の運営にご協力を願います。

申込期間 4月1日(水)～15日(水)

⑥卓球大会

とき 4月19日(日)午前9時30分

ところ スポーツセンター・アリーナ

資格 町内在住・在勤・在学の方

(1人でも可)

※申し込みは、大会当日の午前8時30分

～9時に会場で受け付けします。

⑦グラウンドゴルフ大会

とき 5月8日(金)午前9時

ところ 三郷中央公園多目的広場

資格 町内在住・在勤・在学の方

申込期間 4月13日(月)～17日(金)



今月の学級案内

〔長寿学級〕〔くれない学級〕

とき 4月7日(火)午後1時30分

ところ 図書館・視聴覚室

内容 開講式・「日本の大道芸」

講師 酔登虎亭 九鼠 先生

〔みさと万葉学習会〕

4月に予定していた開講式・講義は5月に変更します

〔歴史教養講座〕

とき 4月2日(木)午後1時30分

ところ 図書館・視聴覚室

内容 開講式・講義

とき 4月30日(木)午前7時45分

ところ 現地学習「今宮神社・仁和寺・清凉寺」

毎月11日

人権啓発ビデオを上映します

毎月11日に人権啓発ビデオを上映しています。

今月は4月10日(金)に「新人権入門」職場の人権問題を考える」を3度上映します。

とき ①午前10時～②午後1時～
③午後3時～

ところ 文化センター

内容 16のショートドラマを通して、自分がそのシーンに遭遇したらどうするかを学び、悩み考えます。

しきじ学級にご参加を

文字は、わたし達の世界を広げてくれます。ひらがな・カタカナ・漢字・ローマ字。書いたり、読んだり、話したり、楽しく学習しましょう。
※ご希望の方は生涯学習課まで。

あなごのほもよる。
えけつねめれ。
うすつゆひゆるん。
いすしちひひり。
あきさだはまぐらわ



婦人会からのお知らせ

○総会

とき 4月23日(木)午後1時30分

ところ 文化センター 研修室1

○役員会

とき 5月7日(木)午後1時30分

ところ 文化センター・会議室

「生きがい」あふれるまちへ

(三郷町社会福祉協議会 ☎34-1-0008)

『スッキリ教室』 認知症予防事業

脳トレ・筋トレ・口腔体操・音楽健康体操に加え、介護予防や認知症予防についての正しい知識を学ぶために『スッキリ教室』を開催します。

とき 令和2年4月から令和3年3月までの毎週

①月曜日・②火曜日・③水曜日(全35回)

①②③の各曜日、午前10時～11時30分か午後1時30分～3時いずれかの教室となります。

※ご希望に添えないこともあります。

定員 各教室20名(全120名)

ところ 福祉保健センター

対象者 65歳以上の方(要支援・要介護・総合事業認定を受けておられる方は除きます)

参加費 1回(200円)

※応募者多数の場合は抽選となります。

※ご本人の状態で、必要に応じて専門の相談機関や医療機関に繋げる事があります。

※令和2年度よりスッキリサテライト教室については外部講師を招いて開催します。窓口は引き続き

社会福祉協議会です。

申込期間 4月1日(水)～10日(金)午前9時～

午後4時

申込方法 社会福祉協議会窓口にて提出してください。

紙を提出してください。

紙を提出してください。

介護予防等(運動器の機能向上)事業

日常動作に必要な筋力をつけるとともに、身体の構造を詳しく学び、正しく身体を動かして運動器の機能向上を図り、日常生活の活動を高めて、いつまでも自分らしい生活が維持出来るようにしましょう。

とき 4月24日～7月17日の毎週金曜日(全12回)

午前10時～11時30分

※5月8日(金)は休み

ところ 福祉保健センター

対象者 65歳以上の方(要支援・要介護・総合事業認定を受けておられる方および平成29年4月以降に当事業に参加された方を除きます)

参加費 1回(200円)

募集人数 15名 ※応募多数の場合は抽選となります。

申込期間 4月1日(水)～10日(金)午前9時～午後4時

申込方法 社会福祉協議会窓口にて提出してください。

紙を提出してください。

※受付期間終了後、担当者より連絡のうえ、4月17日(金)に面接を行います。

紙を提出してください。

紙を提出してください。

紙を提出してください。



子育て世代包括支援センターって どんなところ？

町内にお住まいの妊産婦・子育て中の保護者やその家族を対象に、子育てに関する情報の提供や相談を行います。必要に応じて、関係する支援機関との連携を図り、切れ目のない包括的な支援を行います。

- ・初めての妊娠・出産で不安
- ・まわりに相談する人がいない

- ・赤ちゃんが泣き止まない
- ・子育てが楽しくない・つらい

- ・体重・発語などの発達が気になる
- ・子育てを手伝ってくれる人がいない

「妊娠」「出産」「子育て」で知りたいことがあるけれど、どこに聞いたらいいかわからない…

⇒**子育て世代包括支援センター(福祉保健センター内)**

にご相談ください! (予約は不要です)

★ひとりで悩まず、子育てのちょっとしたお悩み事でもお気軽にご相談ください★

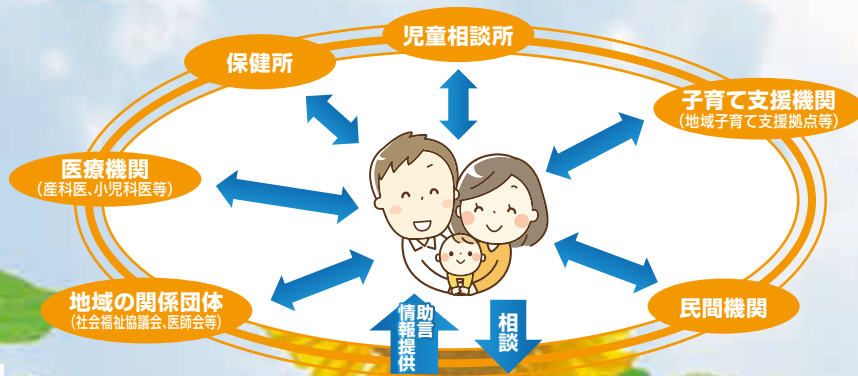

子育て世代包括支援センター (福祉保健センター内)

保健師 看護師 保育士 コンシェルジュ

三郷町の体制

こども未来創造部

こども健康課 ☎43-7324
こども未来課 ☎43-7322

教育委員会
教育総務課

住民福祉部
住民福祉課

連携

連携



母子手帳の交付



育児相談



乳児健診



育児教室

妊娠前	妊娠期	出産	産後	育児・教育(乳幼児期から就学前、及び小中学校)
妊娠に関する普及啓発	産前・産後サポート事業 母子手帳の交付 妊婦健診	産後ケア事業 育児相談・育児教室 産婦健診	産後ケア事業 産後ケア事業	各種子育て支援事業 ・保育園、幼稚園、認定こども園等 ・放課後児童クラブ ・地域子育て支援拠点事業 ・里親 ・乳児院、児童養護施設 ・ひまわり教室 ・病児保育 など
不妊相談	両親学級等	乳幼児家庭全戸訪問事業 養育支援訪問事業	予防接種	

お問い合わせ先 子育て世代包括支援センター(福祉保健センター内)
こども健康課 ☎43-7324 こども未来課 ☎43-7322 FAX 31-0660(共通)

2 つの大学と包括連携協定!!

2/20 (木) 「帝塚山大学と三郷町」

帝塚山大学と三郷町が地域経済の振興発展に向けて包括連携協定を締結しました。
帝塚山大学とは以前から、企画展示や遺跡ウォーク、講演会等の学術イベントで協働事業を行っていました。
今後、帝塚山大学の学生のみなさんには三郷町を新たなフィールドとしていただき、学生のみなさんの力を大いに地域活性・観光事業に活かした取り組みを推進します。



2/27 (木) 「近畿大学と三郷町」

近畿大学と三郷町が包括連携協定を締結しました。
近畿大学と三郷町は、「なら近大農法（ICT農法）」を活用し、信貴山のどか村でのメロンの栽培を行うなど、以前から連携・協力を行ってきました。
今回の協定締結によって、信貴山のどか村をはじめ、町の豊かな自然環境、観光、歴史、文化と、14学部48学科を有する総合大学の知見を有効活用させていただき、さまざまな分野での連携を図り、地域活性・観光事業に活かした取り組みを推進します。



春野菜ヘルシー クッキング教室

春の食材を使ってヘルシークッキングを楽しみましょう

とき ① 5月23日(土)
② 5月30日(土)

①②とも内容は同じです

午前10時～午後1時

ところ 給食センター

参加費 500円

対象者 町内在住の方

定員 20名

※ただし、定員になり次第、締め切り
ます。

持ち物 エプロン・三角巾・ふきん・
台ふき各1枚・筆記用具・
ハンドタオル

※スリッパ、上履き等持参可



申込方法 電話で申し込みください
(代理不可)

申込期間 ①② 4月6日(月)
③ 17日(金)

午前9時～午後5時
(土曜・日曜日を除く)

申込・お問い合わせ先

学校給食センター ☎32-0351

図書館 カレンダー

○ は祝日開館日です。
● は休館日です。

日	月	火	水	木	金	土
			1	2	3	4
5	6	7	8	9	10	11
12	13	14	15	16	17	18
19	20	21	22	23	24	25
26	27	28	29	30		

日	月	火	水	木	金	土
					1	2
3	4	5	6	7	8	9
10	11	12	13	14	15	16
17	18	19	20	21	22	23
24	25	26	27	28	29	30

- ・毎週水曜日(4月29日、5月6日を除く)
- ・4月30日(木) - 4月29日(水)の振り替え休館
- ・5月7日(木) - 5月6日(水)の振り替え休館
- ・5月11日(月) - 5月の館内整理日

みんなの図書館



〒636-0812 三郷町勢野西1-4-4 (近鉄信貴山下駅前)

TEL 33-3030 FAX 33-3188

ホームページ 「三郷町立図書館」で検索

- 開館時間 ・月～土曜日……………午前9時30分～午後7時
- ・日曜日、祝日等 (○印) ……午前9時30分～午後5時

生涯学習室をご利用ください

期 間 土曜・日曜日・祝日

※休館日を除く

時 間 午前9時30分～閉館30分前

対象者 町内在住の方

※ご利用前に、図書館利用カードを
カウンターまでお持ちください。



「ぴったんこ!ねごごかな①」 33分

4月29日(水・祝)

時間 午後2時開演
ところ 視聴覚室



「おしりたんてい⑥」 80分

5月5日(火・祝)

午後1時30分開場

ゴールデンウィーク! アニメ映画会

入場
無料

4月の上映会

入場無料

時 間：午後2時開演

午後1時30分開場

ところ：視聴覚室

4日(土)

「娘・妻・母」123分(1960年)

11日(土)

「野いちご」89分(1957年)白黒

18日(土)

「二人で歩いた幾春秋」
102分(1962年)白黒

曲 目 「どこかで春が」「この道」
ところ 視聴覚室

と き 4月26日(日)

午後2時

午後1時30分開場

第1回歌のつどい 申込不要

曲 目 「アニーローリー」

「シルクロード」ほか

出 演 ギター・マンドリン・アン
サンブル・ブルースカイ

と ころ 武庫文庫前

と き 4月25日(土) 午後4時



フロアーコンサート

図書予約 ベスト3をご紹介します!!

1

「イマジン?」



ありかわ
有川 ひろ

想像力は、あるかい?
憧れの映像制作の現場に飛び込んだ、
良井良助(27歳)。そこは現実と物語を
繋げる、魔法の世界だった。涙と笑顔と
元気が湧いてくる、「有川浩」改め
「有川ひろ」の待望の最新小説!

2



「清明一隠蔽捜査 8」

こんの びん
今野 敏

神奈川県警刑事部長に着
任した異色の警察官僚・竜崎
伸也。着任早々、県境で死体遺
棄事件が発生、警視庁の面々
と再会するが……。リスタートで
益々スケールアップの第八弾!

3



「ひとりでも一生 お金に困らない本」

日経BP

ひとりでもしっかりお金を貯
めて楽しく暮らしている女性た
ちの実例や、将来を見据えた
貯まる仕組みのつくり方など、
おひとり女子をサポートする情
報をたっぷり紹介します。

こんな本が届きました

(2月末現在)

一般書

- 「図書館魔女は不眠症」 おおしま まり 大島 真理
- 「超メンタルアップ10秒習慣」 いいやま じろう 飯山 暁朗
- 「図説明智光秀」 しば ひろゆき 柴 裕之
- 「日本人が世界に尊敬される『与える』生き方」
その あやこ 曾野 綾子, ケント・ギルバート
- 「超難関中学のおもしろすぎる入試問題」
まつもと ひろまさ 松本 巨正
- 「いつものごはんは、きほんの10品あればいい」
すずき 寿木 けい
- 「必死すぎるネコ」 おき まさゆき 沖 昌之
- 「ドミノin上海」 おん だ りく 恩田 陸
- 「猫君」 ねこぎみ はたけなか めぐみ 畠中 恵
- 「坂下あたると、しじょうの宇宙」 さかした まちや りょうへい 町屋 平良

児童書

- 「クレオパトラ」 かなじ なおみ 金治 直美
- 「グレタのねがい」 ヴァレンティナ・キャメリニ
- 「おわんわん」 いぬい えりこ 乾 栄里子

おはなしルームのイベント

4月のイベント	日程	時間	内容
ひよこおはなし会	5日 12日 19日	午前 10時30分～	紙芝居・絵本など ※保護者の方も参加 できます。
ふくろうおはなし会	26日の 各日曜日	午前11時～	絵本・紙芝居・ ストーリーテリング (ろうそくの灯りの 中のお話) ※お子さんだけで ご参加ください。 ※19日のストーリ テリングはありません。
土曜の 午後のおはなし会	18日(土)	午後2時～	絵本・紙芝居・ 折り紙など

図書寄贈のお願い

予約多数のため、次の本をお持ち
で不要になられた方は、図書館へご
寄贈ください。



「希望の糸」
ひがし の 圭吾

「ライオンのおやつ」
おがわ 小川 糸
「いつも機嫌がいい人の小さな習慣」
ありかわ まゆみ 有川真由美



「ミニマリストの愛用品」
宝島社
「あなたを苦しめるものは、手放していい」
たきもと まなみ 瀧本真奈美
「イマジン?」
ありかわ 有川 ひろ



「ツナグ 想い人の心得」
つじむら 辻村 深月

高齢者肺炎球菌

ワクチン予防接種

肺炎は日本人の死亡原因の第3位で、75歳以上の方の死亡率は男女ともに急増しています。

対象者

高齢者肺炎球菌ワクチンの助成を今まで受けたことのない65歳以上の方。国が定めた定期接種対象は令和2年度に65歳、70歳、75歳、80歳、85歳、90歳、95歳、100歳以上になる方です。

これらの年齢以外の方も任意接種として助成を実施します。

詳しくは長寿健康課までお問い合わせください。

接種費用

4,000円(町外医療機関で接種をされる場合は、接種費用が異なる場合があります)

※生活保護世帯の方は無料

接種方法

町内医療機関(西和医療センターは除く)に直接予約してください。

※町外医療機関で接種される場合は必ず長寿健康課にご連絡ください。



がん検診の申込受付開始!

申込先 長寿健康課

①集団検診

・大腸がん検診以外の検診は予約が必要です。

・4月号広報に折り込みの保健予防事業予定表で日程を確認ください。
・定員になり次第締め切ります。

※今年度から混雑を避けるため、受付時間を設けています。

②個別検診

・胃検診(バリウム・内視鏡検査)・子宮頸がん検診・乳がん検診は長寿健康課で発行した受診票が必要です。長寿健康課まで受診票を取りにお越しください。

・前立腺がん検診は町内の医療機関(西和医療センターを除く)で受診できます。町内の医療機関へ直接お申し込みください。

・大腸がん検診は町内の医療機関(西和医療センターを除く)に直接お申込みください。

※①、②いずれの検診も令和2年4月～令和3年3月末の1年間の間に1回受診できます。

※乳がん検診と胃がん検診(内視鏡検査)の検診間隔は2年度に一度です。

※70歳以上の方は無料です。

がん検診を行います!!

日程	検診名	受付時間	対象年齢	料金	申込/定員	持ち物
5月13日(水)	大腸がん検診	午後1時30分～2時30分	40歳以上の方	200円	不要/なし	・問診票 ・健康手帳 (お持ちでない場合は検診当日に発行します) ・乳がん検診はバスタオルも必要です。
5月14日(木)	胃検診(バリウム検査)	午前8時30分～10時	35歳以上の方	500円	必要/85人	
	肺がん・結核検診		40歳以上の方	無料	必要/100人	
5月20日(水)	乳がん検診		40歳以上の女性	1,500円	必要/85人	
	子宮頸がん検診	20歳以上の女性	400円	必要/80人		

※大腸がん検診は採便による便潜血検査です。4日前までに長寿健康課へ検体容器を取りに来てください。

※検診は1年度(4月～翌年3月)に1度受診できます。(乳がん検診は2年度に1度)

※今月の折込みにある「保健予防事業予定表」をご覧ください、1年間のがん検診の予定を立てましょう。

ウォーキングデー!!

明神山まで山歩き

〜森林浴をしましょう〜

健脚コース

とき 4月30日(木)午前9時

福祉保健センター集合

※コース…福祉保健センター↓神前橋↓王寺幼稚園↓菩提キャンプ場

↓明神山鳥居↓明神山↓明神4丁

目バス停で解散

(所要時間約3時間15000歩)

※持ち物…お茶などの水分、

250円(バス代)

※雨天中止。

歯周病検診・骨密度測定

予約制

①骨密度検査②歯周病検診

4月21日(火)午後1時30分〜3時

対象 20歳以上(①②同時可)

ところ 福祉保健センター

持ち物 健康手帳(当日発行可)

費用 ①100円 ②200円

※70歳以上の方はいずれも無料。

定員 ①50人 ②15人

※定員になり次第締め切ります。

赤十字献血を行います

とき 4月27日(月)

午前10時〜正午、

午後1時〜4時

ところ 役場駐車場

股関節の痛みについて

股関節は人の最大の関節でストレスがかかりやすく、あらゆる年代で股関節痛を発症する可能性があります。変形性股関節症は高齢者に多く、レントゲン検査で関節のすきまが狭くなるなどの変化があるため、比較的診断が容易ですが、股関節の周りには関節唇という軟骨があり、これが損傷するとレントゲン検査では診断が難しくなります。

しかし、診察とMRI検査で診断が可能となります。関節唇損傷といわれ、若年〜壮年での発症もあります。若年層で股関節痛を発症する場合もあり、早期発見・早期治療が必要です。

また、股関節の病気では股関節痛ではなく、膝関節痛や大腿部痛を訴えることもあり、股関節の病気が見過ごされる場合があります。同様の症状で原因がわからず悩んでおられる方がおられましたら、整形外科にご相談ください。



奈良県西和医療センター
整形外科部長
西 朋裕
寺西 ともひろ

育児相談・計測日

お子さんの身体計測を行います。

また子育ての相談もあわせて行います。

とき 4月17日(金)

午後1時30分〜2時30分

5月11日(月)

午前10時〜11時

持ち物 母子手帳 バスタオル

※事前にこども健康課までお申し込みください。

こども健康課(☎43-7324)

母親教室

時間:午後1時30分〜3時30分

※6月14日(日)は午前9時30分〜11時30分

持ち物:母子手帳、筆記用具

定員:15名(第1子の方を優先します)

日程	内容
5月27日(水)	妊娠中の身体の変化と健康管理
6月4日(木)	妊娠中の栄養
6月9日(火)	安産の心がまえ
6月14日(日)	産後の生活と赤ちゃんのお風呂
6月18日(木)	赤ちゃんとの生活

乳幼児健診

受付時間:午後1時30分〜2時30分
お子さんの成長を知るよい機会です。

日程	対象年齢	対象児の誕生日	持ち物
4月7日(火)	4〜5か月	R1.10.16〜 R1.12.5	母子手帳・バスタオル アンケート
4月15日(水)	1歳6か月	H30.8.11〜 H30.9.25	母子手帳・バスタオル アンケート
4月24日(金)	3歳6か月	H28.8.11〜 H28.10.7	母子手帳・バスタオル アンケート・早朝尿
5月12日(火)	11〜12か月	H31.4.16〜 R1.6.5	母子手帳・バスタオル アンケート

※対象の方で健診を欠席される場合は必ずこども健康課までご連絡ください。申し込みは不要です。

※健診の番号札は、午後1時から配布します。

育児教室

時間:午前10時〜11時30分
対象:乳幼児とその保護者

※同時に育児相談を希望される方は、事前にこども健康課へ申し出てください。

日程	申込/定員	内容
4月20日(月)	必要/15組	お子さんの写真をかわいくアレンジしよう 〜台紙に写真を貼ってシールや絵でかわいくアレンジ!〜 講師:加茂 冨姫さん 持ち物:アレンジしたいお子さんやご家族の写真数枚、筆記用具、色鉛筆、マジック、のり、シール、ウェットティッシュ等 料金:200円

2020年度 一般社団法人元気ひまわりクラブ三郷教室一覧表 (2020年4月1日～2020年6月30日)

新規会員大募集!!

初心者大歓迎!
4月から新年度の教室がスタートします!!

No	教室名	曜日	時間	場所	対象	回数(回)	参加費(円)
1	自分を癒すタイ式ヨガ①	月	9:30～10:30	文化センター	大人/シニア	12	8,400
2	自分を癒すタイ式ヨガ②	月	10:45～11:45	文化センター	大人/シニア	12	8,400
3	良姿勢・笑援フィットネス①	月	13:30～14:30	文化センター	大人/シニア	10	5,000
4	ジュニアサッカーU8①	月	16:00～17:00	中央公園多目的グラウンド	小学1～2年生	12	8,400
5	ジュニアサッカーU12①	月	17:10～18:10	中央公園多目的グラウンド	小学3～6年生	12	8,400
6	ティーボール	月	16:00～17:00	スポーツセンター	年中～小学2年生	12	6,000
7	からだリセットエクササイズ	月	19:30～20:30	文化センター	大人/シニア	12	9,600
8	体幹トレーニングとリズム体操	火	9:30～10:30	文化センター	大人/シニア	12	8,400
9	ソフトエアロビクス	火	10:45～11:45	文化センター	大人/シニア	12	8,400
10	ゆったりヨガ①	火	9:40～10:40	文化センター	大人/シニア	12	7,200
11	ゆったりヨガ②	火	10:50～11:50	文化センター	大人/シニア	12	7,200
12	太極拳ゆっくりクラス①	火	13:00～14:00	スポーツセンター	大人/シニア	10	6,000
13	ボールゲームプログラム	火	19:10～20:10	スポーツセンター	年長～小学2年生	12	8,400
14	リンパマッサージ&ストレッチ(水)	水	9:30～10:30	文化センター	大人/シニア	11	8,800
15	太極拳ゆっくりクラス②	水	10:50～11:50	文化センター	大人/シニア	11	6,600
16	パーソナルトレーナーのやさしい筋トレ	水	10:50～11:50	文化センター	大人/シニア	11	7,700
17	キッズダンス①(青)	水	16:00～17:00	文化センター	年中～小学3年生	11	6,600
18	キッズダンス②(紅)	水	17:10～18:10	文化センター	小学4～6年生	11	6,600
19	体を整えるタイ式ヨガ①	水	18:30～19:30	文化センター	大人/シニア	11	8,800
20	体を整えるタイ式ヨガ②	水	19:45～20:45	文化センター	大人/シニア	11	8,800
21	ジュニアテニスU12	水	16:00～17:00	竜田運動公園テニスコート	小学3～6年生	11	8,800
22	ジュニアサッカーU9	水	16:00～17:00	中央公園多目的グラウンド	小学2～3年生	11	7,700
23	ジュニアサッカーU12②	水	17:10～18:10	中央公園多目的グラウンド	小学4～6年生	11	7,700
24	基礎運動能力伸ばす教室①	水	18:15～19:15	スポーツセンター	小学生	11	8,800
25	基礎運動能力伸ばす教室②	水	19:25～20:25	スポーツセンター	小学生・中学生	11	8,800
26	カラダにやさしいヨガ	木	9:40～10:40	文化センター	大人/シニア	11	9,900
27	良姿勢・笑援フィットネス②	木	13:30～14:30	スポーツセンター	大人/シニア	10	5,000
28	キッズダンス③	木	16:00～17:00	文化センター	年中～小学3年生	13	7,800
29	ジュニアフットサルU10	木	18:00～19:00	三郷北小学校体育館	小学3～4年生	13	9,100
30	ジュニアフットサルU12	木	19:10～20:10	三郷北小学校体育館	小学5～6年生	13	9,100
31	美しい姿勢教室①	金	9:40～10:40	文化センター	大人/シニア	13	7,800
32	美しい姿勢教室②	金	10:50～11:50	文化センター	大人/シニア	13	7,800
33	自分を癒すタイ式ヨガ③	金	13:10～14:10	文化センター	大人/シニア	13	9,100
34	自分を癒すタイ式ヨガ④	金	14:20～15:20	文化センター	大人/シニア	13	9,100
35	リンパマッサージ&ストレッチ(金)	金	15:30～16:30	文化センター	大人/シニア	13	10,400
36	パワーヨガ	金	19:00～20:00	文化センター	大人/シニア	13	10,400
37	ジュニアサッカーU8②	金	16:00～17:00	中央公園多目的グラウンド	小学1～2年生	13	9,100
38	ジュニアサッカーU10	金	17:10～18:10	中央公園多目的グラウンド	小学3～4年生	13	9,100
39	笑いヨガ	土	10:30～11:45	文化センター	大人/シニア	6	3,000
40	ジュニアランニング	土	10:00～11:30	奈良学園信貴山グラウンド	子ども	6	6,000
サークル	曜日	時間	場所	対象	回数(回)	参加費(円)	
41	わくわくミニテニス広場	月	16:00～17:00	スポーツセンター	大人/シニア	12	無料
42	わくわく広場&卓球広場	火	18:00～19:00	スポーツセンター	子ども	12	無料
43	ノルディックウォーキングサークル	金	9:00～10:30	三郷町内及び近隣	大人/シニア	10	2,000

※教室に参加するには参加費の他に会費・保険料が必要です。詳しくは元気☆ひまわりクラブ三郷のホームページをご覧ください。
※各教室無料体験を行っています。参加希望の方は事務局までお問い合わせください。

〈子育て支援センター〉

ちいすてっぷ (☎31-6639)

対象：町内在住の就学前までのお子さんと保護者
開館日：月～金曜日（祝日を除く）午前10時～午後3時

4月のイベント	対象	日程	時間	内容
申込不要 同年齢親子の交流日	H29.4.2～ H30.4.1生まれ	2日(木)	午前10時～正午	同じ年齢のお子さんたちが集まって、遊んだりママ同士お話したりして、楽しい時間を過ごしましょう！
	H30.4.2～ H31.4.1生まれ	9日(木)		
	H31.4.2生まれ以降	16日(木)		
		23日(木)		
申込不要 お誕生日会 ○こいのぼりを作るう！ ○民生児童委員との交流会	お誕生月でない お子さんも参加できます	24日(金)	午前11時20分～正午	みんなでお誕生日のお祝いを楽しみましょう♪

30日(木)は館内清掃のため休館

※「同年齢親子の交流日」の正午以降は通常通りです。

※平成29年4月1日以前生まれのお子さんは安全面の確保により午後1時以降の利用となります。

くらしに役立つ生活情報

奈良県で特殊詐欺が急増しています!!



相談員 宝持 義昭

奈良県警によると昨年中の特殊詐欺被害件数は175件で、被害額は約2億3,840万円に上り、被害者の80%が65歳以上の高齢者でした。

人口あたりの被害率ではワースト10に入るほど被害は深刻です。三郷町でも被害件数5件、被害金額1,010万円の被害が出ています。

特殊詐欺は電話やメール、はがき等を利用した犯罪で、住んでいる地域に関係なく被害に遭う可能性があります。(被害件数、被害額は県警広報誌『やまとの安全』より)

◆**キャッシュカードをだまし取る手口**

① 還付金名目のカード手交型

市町村役場の職員を名乗り、還付金があるという金融機関を聞き出し、金融機関職員を装い自宅までカードを取りに来る。

② 百貨店を騙り、カードを手交型

百貨店や大手量販店を名乗り、「カードが不正使用されている。」等の電話があり、金融機関職員等を装って、キャッシュカードを取りに来る。

◆**被害に遭わないために**

奈良県警では、被害に遭わないポイントを紹介しています。

① 高齢者の女性が狙われています！被害者の78%、うち相談者の66%は女性で、年齢別では70歳代が26%、

80歳以上が46%と7割以上が70歳以上の高齢者です。

② 誰かに相談することが大事！被害者の6%、相談者の42%が誰かに相談しています。なお、被害者の44%、相談者の29%が「ひとり住まい」でした。高齢でひとり住まいの家族がいる方は、定期的に連絡を取り、特殊詐欺を話題にして、すぐに相談できる関係を作りましょう。

③ 手口を知ることが、詐欺を見破る第一歩！

受けた詐欺の手口を知っていた方は被害者の28%、相談者の51%でした。相談者が詐欺だと気づいた理由は「手口を知っていた」が38%、「話術や手口が不自然」が28%でした。

④ 「自分が騙されない」と思っている人でも騙される！

被害者の87%が「被害に遭わない自信があった」、被害防止対策には70%が「特に取っていない」と答えています。「だまされるかも…」と思いつい日頃から対策することが大事です。

消費生活のご相談は

とき 水曜日 午後1時～4時

第4水曜日 午前10時～正午

午後1時～4時

ところ 役場1階・住民相談室

i 特別弔慰金が支給されます

戦没者等の死亡当時のご遺族のうちで、令和2年4月1日において、公務扶助料や遺族年金等を受ける方がいない場合に、額面25万円、5年償還の記名国債が支給されます。

対象となるのは下記の順番による先順位のご遺族お一人です。

1. 弔慰金の受給権者
2. 戦没者等の子
3. 戦没者等の死亡当時生計関係を有しており、かつ、戦没者等と氏名が同じである①父母②孫③祖父母④兄弟姉妹
4. 前記3以外の①父母②孫③祖父母④兄弟姉妹
5. 前記1から4以外のご遺族で、戦没者等の死亡時まで引き続き1年以上の生計関係を有していた三親等内の親族

請求期限 令和5年3月31日まで

申請方法等は、住民福祉課までお問い合わせください。

i 排水設備等指定工事店(更新)指定申請の受付

申請書配布期間

4月17日(金)～5月11日(月)

受付期間

5月1日(金)～5月29日(金)

申請書配布・受付時間

上記期間内(土曜・日曜日、祝日を除く)午前8時30分から午後5時15分まで。

申請書配布・受付・お問い合わせ先
下水道課(☎73-0999)

i 予約制乗合タクシー運休のお知らせ

4月29日(水)、5月3日(日)～6日(水)は、予約制乗合タクシーの運行を休止します。なお、電話・インターネットからの予約受付は、通常通り行います。

i 555メルカートフリーマーケット

とき 4月18日(土)
午前10時～午後3時

ところ 中央公園多目的グラウンド

内容 (90ブースが来店予定)
東日本大震災遺児支援の進学補助のためのイベント♪

※出店料、募金は「みちのく未来基金」に寄附されます。

後援 三郷町・三郷町教育委員会
お問い合わせ先 555メルカート
(担当・北田 ☎43-7791)

i 春の交通安全運動

運動期間は、4月6日(月)から15日(水)まで、期間中の4月10日(金)は「交通事故死ゼロを目指す日」となっています。

○**運動の重点**

- ・子どもを始めとする歩行者の安全の確保
- ・高齢運転者等の安全運転の励行
- ・自転車の安全利用推進
- ・飲酒運転の根絶(奈良県重点)(環境政策課)

i 飼い猫不妊手術費を助成します

助成要件

- ・町内在住、居住地で飼養している方。
- ・不妊去勢手術を動物病院で行っていること。
- ・不妊手術から2か月以内であること。

助成額 1頭 3,000円

申請時には、不妊手術を行った際の領収書を添付してください。

※飼い犬の不妊手術助成金は、令和2年3月31日で終了しました。

詳細は、環境政策課(☎43-7341)まで、お問い合わせください。

i マイナンバーカード休日交付(事前予約制)

予約は住民福祉課(☎43-7321)まで。

▶**交付日** 4月26日(日)午前9時～正午
(**予約期日**) 4月24日(金)午後5時まで

▶**交付日** 5月24日(日)午前9時～正午
(**予約期日**) 5月22日(金)午後5時まで

募 清掃センターフルタイム会計年度任用職員募集

業務 ごみ収集作業及び資源物選別圧縮等の場内作業

勤務先 清掃センター

勤務時間 午前8時30分～午後5時15分

募集人数 1名

給料 月額150,600円+地域手当6%

任用期間 採用決定日～令和3年3月31日(再度の任用有)

選考方法 書類選考及び面接

必要書類 履歴書

受付期間 随時募集

備考 年齢30歳までの方で、体力に自信のある方

その他 社会保険 有給有り 土日休み(祝日は勤務の場合有り)

※応募される方は、必要書類を持参のうえ、清掃センターまでお越しください。受付後、面接日時をご連絡いたします。詳しくは、清掃センター(☎73-6518)までお問い合わせください。
(資源循環推進課)

募 国勢調査員募集

◆**任命期間(予定)**

8月27日(木)～10月26日(月)

◆**応募要件**

- ①責任を持って調査事務を遂行できる20歳以上の方
- ②秘密を保持できる方
- ③警察・選挙に直接関係のない方
- ④暴力団員でない方、その他の反社会的勢力に該当しない方

◆**業務内容**

- ①調査員事務説明会への出席
- ②調査書類の準備
- ③調査票等を戸別訪問のうえ説明・配布、回収
- ④調査書類等の検査

◆**担当調査区** 1～2調査区

(1調査区あたり約50世帯)

◆**報酬** 約3～7万円(担当世帯数による)

◆**申込方法** 申込書を総務課へ提出(町HPからもダウンロード可)

※選考あり・6月頃にお知らせ



ごみの出し方が 変わります!



黒のごみ袋・ダンボールで
出されたごみは
収集できません!

●変更点(4月1日~)

可燃ごみ・不燃ごみ
「袋の指定無し」



「透明か半透明の袋」

※ダンボールに入れてごみ出しをしている物や黒のごみ袋は収集いたしません。また、ごみを入れていないダンボールについても収集いたしません。
※ダンボールは古紙類の日に出していただけますようお願いいたします。ご不便とご負担をおかけいたしますが、町のごみ減量化にご理解とご協力をお願いいたします。

開封済み(未使用)の ごみ袋も交換します

4月1日より、透明か半透明のごみ袋でのごみ出しをお願いしておりますが家庭で備蓄されている黒のごみ袋について、開封済み(未使用)の袋も透明のごみ袋と交換いたします。

交換日時 4月の全ての日曜日
(5日/12日/19日/26日)
午前9時~正午

交換場所 三郷町役場(正面玄関前)
交換袋 透明ごみ袋 45L

依頼書が必要です

昨年11月から、一般廃棄物(ごみ)搬入の際に【依頼書】及び【身分証明書】(免許書等)の提示をお願いしております。依頼書をお持ちでない方や、記載内容に不備がある場合等は搬入をお断りさせていただきます。ご面倒をおかけいたしますが、ご理解とご協力をお願いいたします。

【依頼書】については、住民福祉課・図書館・清掃センターで配布しています。三郷町ホームページからも【依頼書】をダウンロードしていただく事ができます。



ごみ収集日にご注意

4月29日(水)昭和の日の収集業務は行いません。

◎有害ごみの収集地区

三郷町全域

- ・5月4日(月)みどりの日・5日(火)こどもの日の収集業務は行いません。
- ・5月6日(水)振替休日の収集業務は行います。

◎不燃ごみの収集地区

信貴山・勢野全域

◎古紙類古布類の収集地区

城山台・立野全域・夕陽ヶ丘・東信貴ヶ丘

上記の日に、ごみの持ち込みはできませんのでよろしくお願いいたします。



固定資産税納税 通知書を送付します

4月上旬に固定資産税納税通知書を送付します。添付の課税明細書と実際に所有されている土地・家屋に相違がある場合はご連絡ください。また、家屋(車庫・物置等を含む)の新築・増築・取壊し等をされたときで、登記に時間がかかる場合や、未登記家屋の所有権を移転された場合はご連絡ください。

なお、令和2年度固定資産税・都市計画税の第1期の納期限は、4月30日(木)です。納め忘れのないよう納期限までに納付してください。

(税務課)



町民税・県民税申告期限 および確定申告收受期間 を延長します

新型コロナウイルス感染症の拡大防止の観点から、町・県民税の申告期限及び確定申告の收受期間を4月16日(木)まで延長します。

なお、ふれあい交流センターでの町・県民税の申告受付は4月3日(金)午前10時~午後3時に開催します。



固定資産税台帳の 縦覧・閲覧ができます

令和2年度固定資産税の縦覧・閲覧を行います。

縦覧・閲覧場所

税務課

午前8時30分~午後5時15分
(土曜・日曜日・祝日を除く)

○縦覧(縦覧帳簿はコピー不可)

縦覧期間 4月1日(水)~30日(木)

※土地・家屋縦覧帳簿の縦覧は、原則として三郷町固定資産税・都市計画税の納税者ご本人と同居親族に限ります。来庁の際は、本人などを確認できるもの(納税通知書・課税明細書・運転免許証など)と印鑑をお持ちください。

○閲覧

閲覧期間 4月1日(水)以降

※縦覧期間外は閲覧手数料200円が必要です。固定資産課税台帳の閲覧は、原則として納税義務者・名義人ご本人と同居親族のほか、借地・借家人ご本人と同居親族に限ります。来庁の際は、本人などを確認できるもの(納税通知書・課税明細書・運転免許証など)と印鑑をお持ちください。借地・借家人の方は、関係者であることが確認できる書類(賃貸契約書など)をあわせてお持ちください。

※ご本人や同居親族以外の方の場合、委任状が必要です。



「i-サポ」に関する お知らせ

三郷町生涯現役促進協議会の解散に伴い、当協議会で実施していた高齢者対象の就労・社会参加に関する相談窓口「i-サポ」は、4月以降まちづくり推進課が引き続き行います。

なお、奈良サテライトオフィス35に設置していた相談窓口は、令和2年3月末に閉鎖しました。また、「i-サポ」の電話番号(☎43-5510、72-8424)も廃止しましたので、今後のお問い合わせ等は、まちづくり推進課(☎43-7313)にお願いします。

保育士と遊ぼう♪

～子育て支援「ぴよぴよ」からのお知らせ～

子育てに対するさまざまな悩み、不安、心配で押しつぶされそうになっていませんか？子育てでは、誰しもが必ず悩むことがあります。そんな悩みを少しでも解決できるように、保育士・栄養士・保健師がお手伝いします。毎日を笑顔で、子育てを楽しめるようにいつでもお気軽にご相談ください。（西部保育園 ☎73-7634）



4月21日(火)

午前10時～11時30分

西部保育園 ホールおよび園庭

0歳から就学前のお子さんと保護者の方

見て♪触って♪
たのしくあそぼう！
～感触あそび～

表紙の写真＋プラス

～ケーブルカー、北小とお別れ～

3月14日(土)、ケーブルカーを近鉄信貴山下駅前に移設するため、移設工事が行われました。外装・内装ときれいに塗り替えられましたが、内観からは当時の利用された方の思い出や空気、時間がにじみ出ているようでした。

郷愁きょうしゅう—古き時代に思いを馳せて—

ケーブルカーが思い出の地、近鉄信貴山下駅前から、新たに三郷町を元気にします。



※三郷町では新型コロナウイルス感染症の拡大防止対策として、町公共施設の休館や、3月のイベント中止・延期を決定しています。4月以降も広報さんごうに掲載のイベントが中止・延期となる場合がありますので、ご理解・ご協力をいただきますようお願いいたします。

三郷町の人口【令和2年3月1日現在、(前月比)】

人口 22,992人(+17人) 世帯数 10,544(+11世帯) 男 10,931人(+27人) 女 12,061人(-10人)

【訂正とお詫び】 3月号広報掲載の令和2年2月1日現在の世帯数について誤りがありました。

下記のとおり、訂正しお詫び申し上げます。

(誤)世帯数10,437(-79世帯) → (正)世帯数10,533(+17世帯)

発行・編集：三郷町役場 総務部企画財政課

TEL 0745-73-2101(代) FAX 0745-73-6334 〒636-8535 奈良県生駒郡三郷町勢野西1-1-1

VEGETABLE OIL INK 環境負荷が少ない植物油インキを使用しています